



Cliente: PRAÇA PREFEITURA Endereço: RUA SESQUICENTENÁRIO S/N	Arquiteta e Urbanista: Isolda Contente Escala: INDICADAS	Equipe Técnica - Arquitetos e Urbanistas: Scylla Esperante - CAU: A32498-1 Robson Braz - CAU: A109181-6 Nicholle Scerne - CAU: A163428-3	Prancha: 01 06
Arquiteta e Urbanista: Isolda Contente CAU: A23073-1	Data: MAR/2022	Conteúdo: PRAÇA DA PREFEITURA - PLANTA DE SITUAÇÃO	



RUA TEODORICO MARTINS

RODOVIA - PA - 151

TRAV. SIMPLICIO DE MORAES

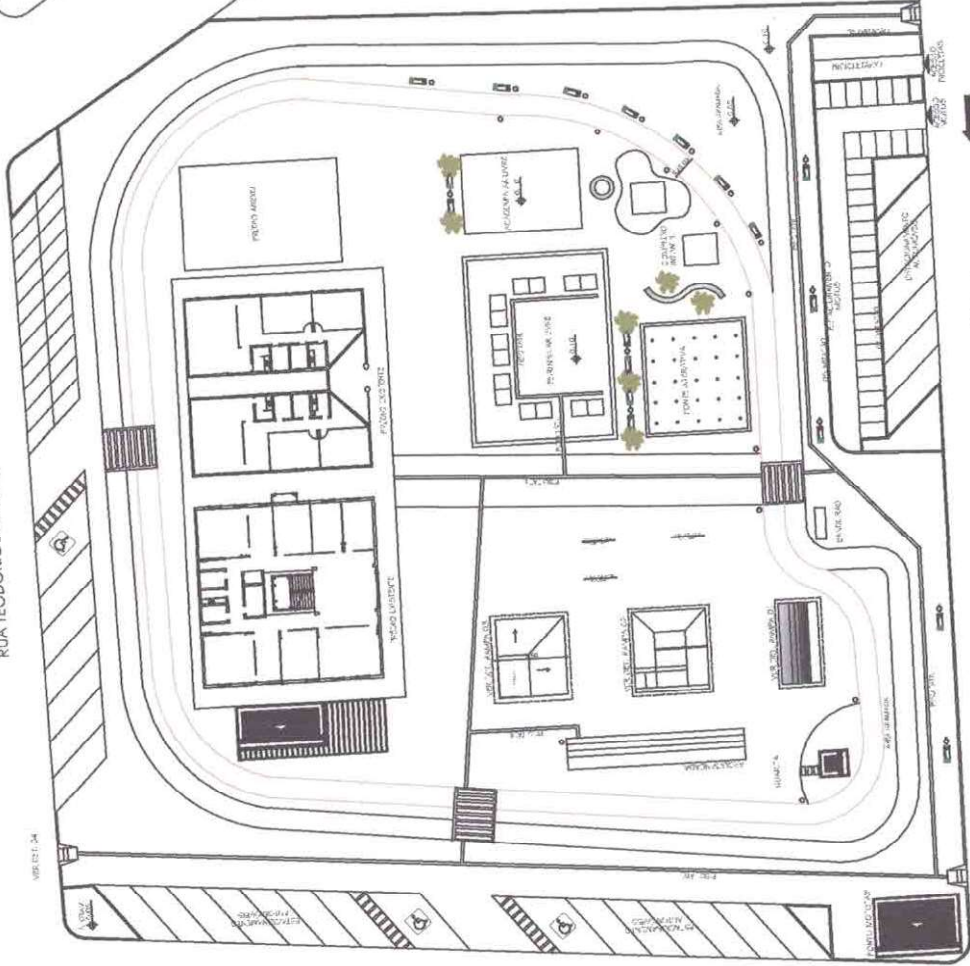

RUA A

Cliente: PRAÇA PREFEITURA Endereço: RUA SESQUICENTENÁRIO S/N	Visão:	Escala: INDICADAS	Arquiteta e Urbanista: Isolda Contente CAU: A23073-1		Equipe Técnica - Arquitetos e Urbanistas: Scylla Esperante - CAU: A32498-1 Robson Broz - CAU: A108181-6 Nicholle Scerne - CAU: A163428-3	Conteúdo: PRAÇA DA PREFEITURA - PLANTA DE SITUAÇÃO	Prancha: 02	06
			Data: MAR/2022					

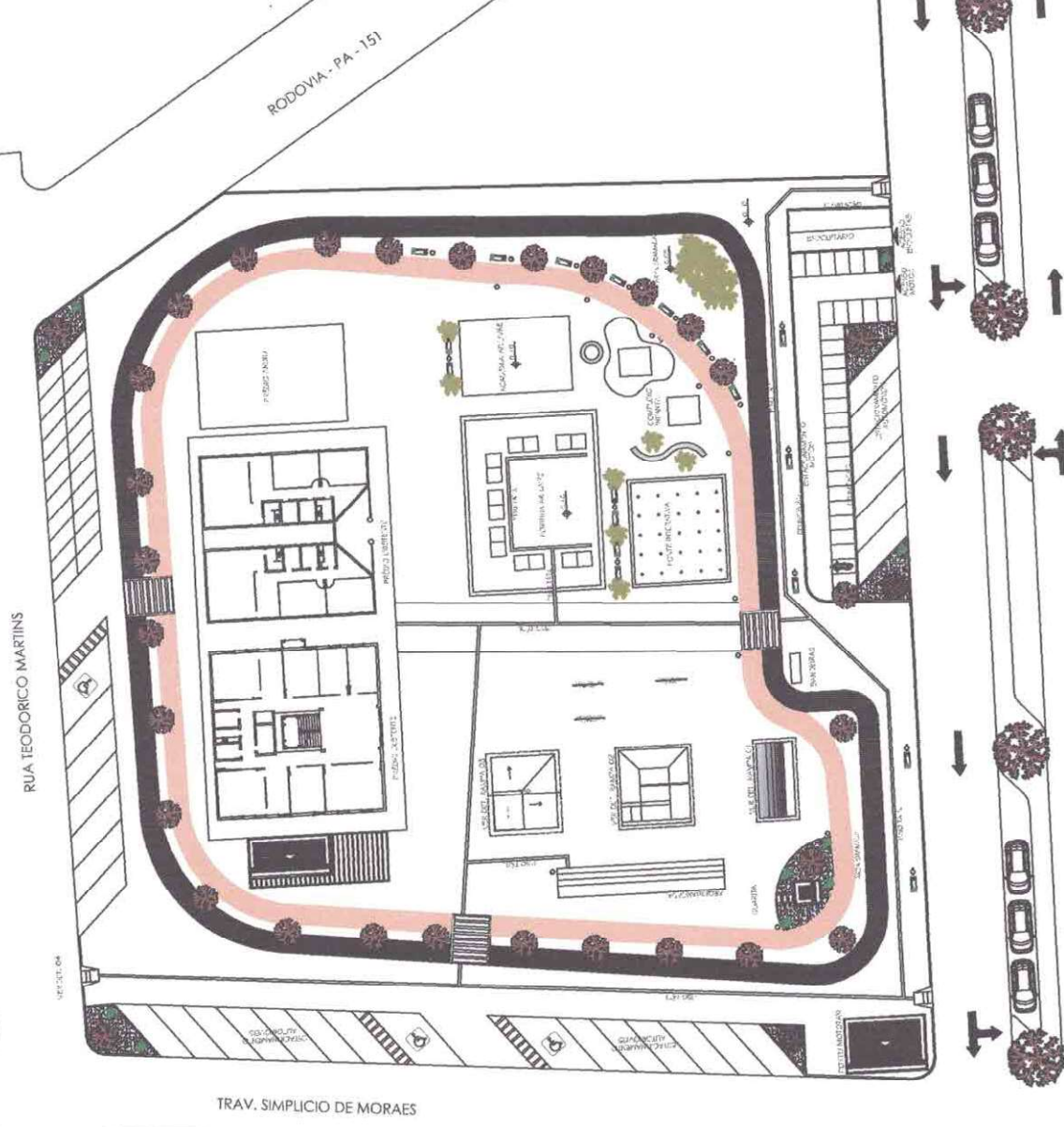

Cliente: PRAÇA PREFEITURA Endereço: RUA SESQUICENTENÁRIO S/N	Visto	Escala: INDICADAS	Data: MAR/2022	Arquiteta e Urbanista: Isolda Contente CAU: A23073-1	Equipe Técnica - Arquitetos e Urbanistas: Scylla Esperante - CAU: A32498-1 Robson Braz - CAU: A109181-6 Nicholle Scorne - CAU: A163428-3	Conteúdo: PRAÇA DA PREFEITURA - PLANTA DE SITUAÇÃO	Prancha 03 / 06
	AV. SESQUICENTENÁRIO	PLANTA SÍMULA Sem. 100%	Rua	RODOVIA - PA - 151	RUA TEODORICO MARTINS	TRAV. SIMPLICIO DE MORAES	RUA

DETALHE RAMPA O3

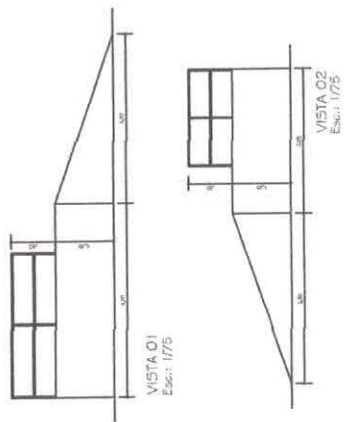
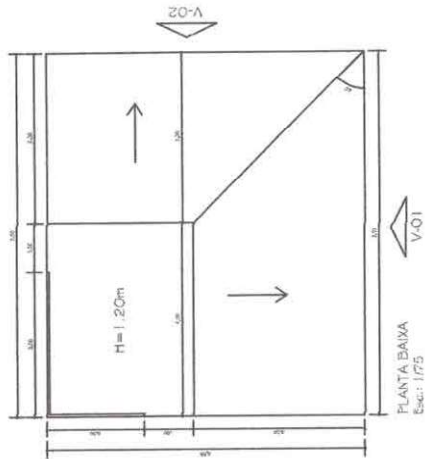

DETALHE RAMPA O1

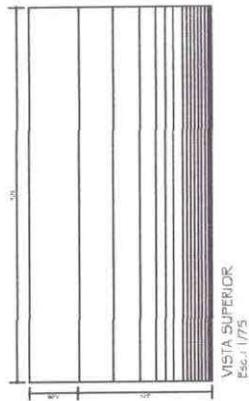

DETALHE RAMPA O2

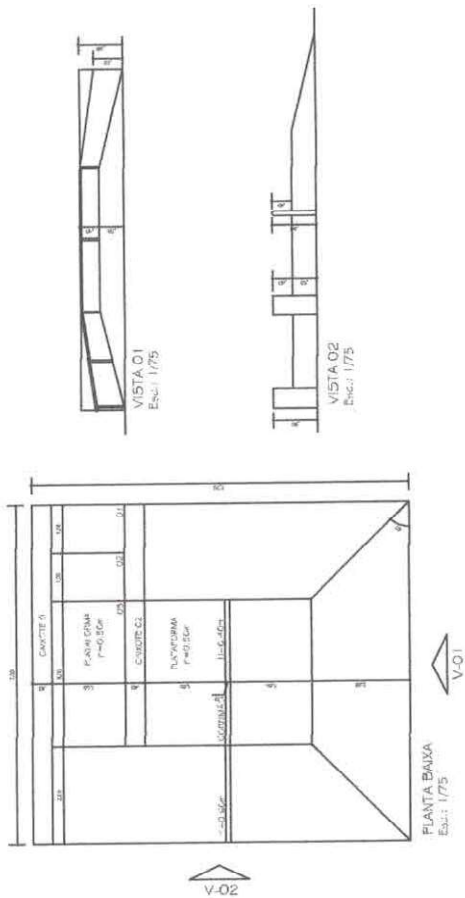

Cliente: PRAÇA PREFEITURA

Endereço: RUA SESQUICENTENÁRIO S/N

Arquiteta e Urbanista:

Isolda Contente

CAU: A23073-1

Escalar:

INDICADAS

Data:

MAR/2022

Equipe Técnica - Arquitetos e Urbanistas:

Sofya Esperante - CAU: A32488-1

Robson Broz - CAU: A109181-8

Nicholle Scerne - CAU: A163428-3

Conteúdo:

PRAÇA DA PREFEITURA
- EQUIPAMENTOS

Prancha

03

06

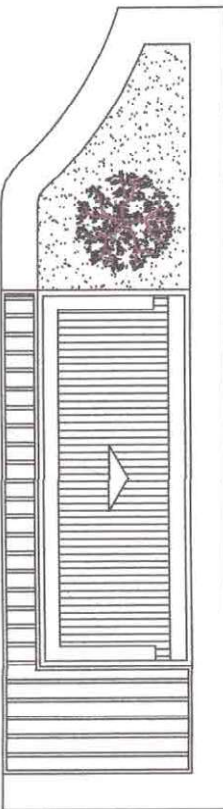
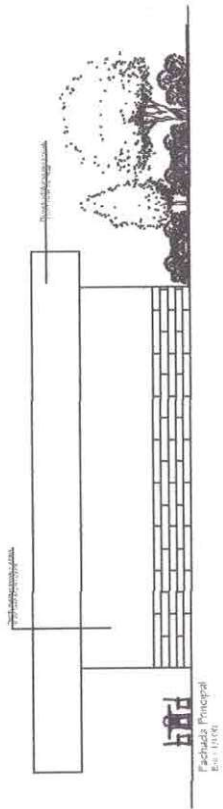

Quadro de Luminárias

Nº	Modelo	Quantidade	Observações
1	1000x1000	12	
2	1000x1000	12	
3	1000x1000	12	

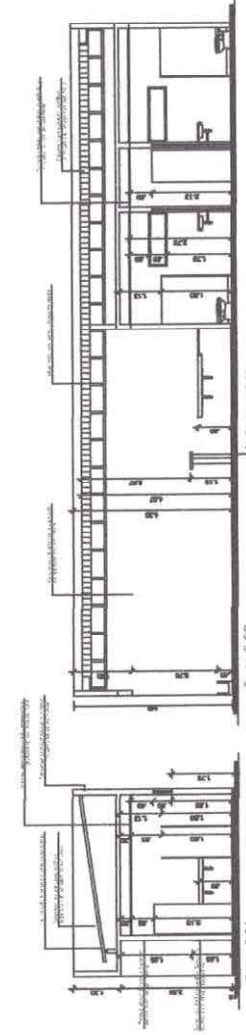
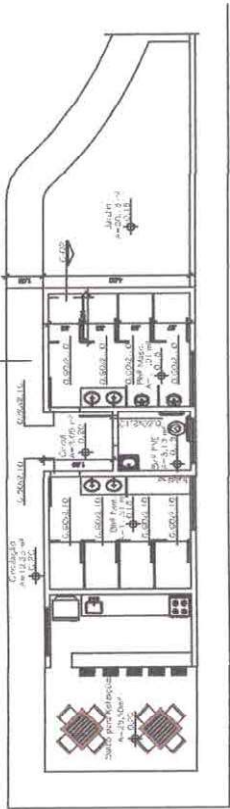

Cliente: PRAÇA PREFEITURA Endereço: RUA SESQUICENTENÁRIO S/N	Arquiteta e Urbanista: Isolda Contente CAU: A23073-1	Equipe Técnica - Arquitetas e Urbanistas: Scylla Esperante - CAU: A32498-1 Robson Braz - CAU: A109181-6 Nicholle Scarne - CAU: A163428-3	Conteúdo: PRAÇA DA PREFEITURA -ANEXO	Prancha 05 06
	Escala: INDICADAS Data: MAR/2022			

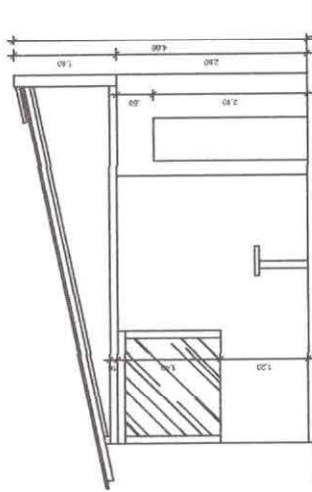

CORTE AA'
Esc.: 1/50

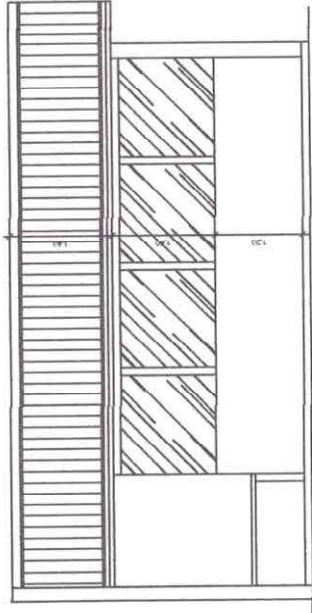

CORTE BB'
Esc.: 1/50

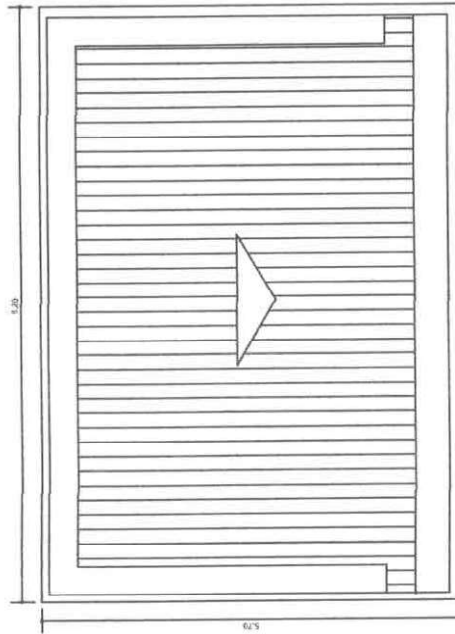

PLANTA DE COBERTURA
Esc.: 1/50

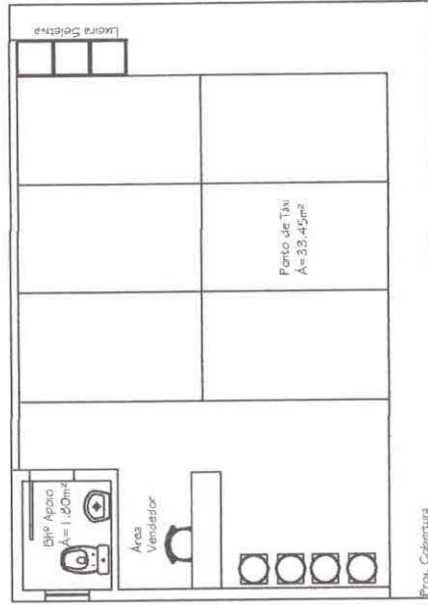

LAYOUT
Esc.: 1/50

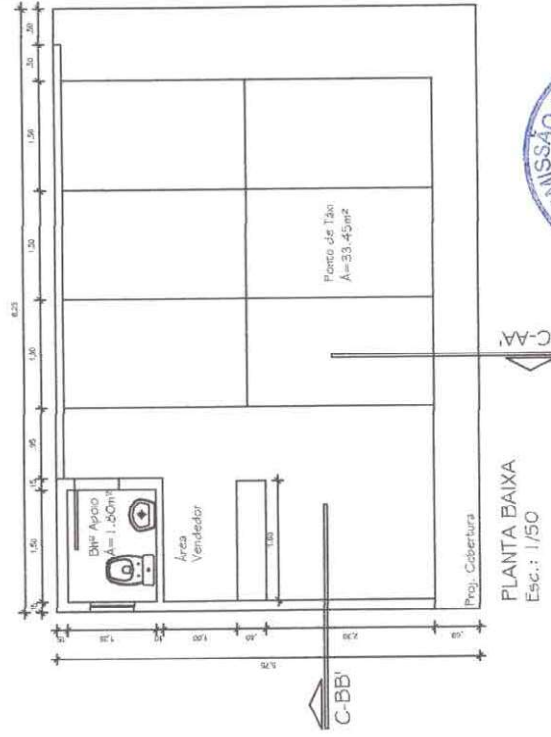

PLANTA BAIXA
Esc.: 1/50



Cliente: **PRAÇA PREFEITURA**

Arquiteta e Urbanista: **Isolda Contente**
CAU: A23073-1

Equipe Técnica - Arquitetos e Urbanistas:
Soylla Esperante - CAU: A32498-1
Robson Braz - CAU: A109181-6
Nicholle Scorne - CAU: A163428-3

Conteúdo: **PRAÇA DA PREFEITURA**
- PONTO DE MOTO TÁXI

Prancha **06** / **06**

Endereço: **RUA SESQUICENTENÁRIO S/N**

Escala: **INDICADAS**

Data: **MAR/2022**

Proj.: Cobertura

Proj.: Cobertura