



ESTADO DO PARÁ
PODER EXECUTIVO
PREFEITURA MUNICIPAL DE IGARAPÉ MIRI
SECRETARIA DE PLANEJAMENTO E GESTÃO

Obra

Bancos

B.D.I.

Encargos

CONTRATAÇÃO DE EMPRESA ESPECIALIZADA PARA
REFORMA, AMPLIAÇÃO E ADEQUAÇÃO DA UNIDADE DE
SAÚDE DA FAMÍLIA DA VILA SANTA MARIA DO ICATÚ

SINAPI - 09/2022 -
Pará
SEDOP - 09/2022 -
Pará

28,82%

Sociais
Desonerado:
Horista:
87,48%
Mensalista:
47,94%

PLANILHA DE ADIÇÃO E SUPRESSÃO

Item	Código	Banco	Descrição	Und	Quant. Inicial	Supressão	Adição	Valor Unit	Valor Unit com BDI	Total licitado	Total supressão	Total adição
1			SERVIÇOS PRELIMINARES							19.580,63		
1.1	020235	SEDOP	Retirada de piso ceramico, inclusive camada regularizadora	m²	167,59			25,09	32,32	5.416,50		
1.2	011340	SEDOP	Placa de obra em lona com plotagem de gráfica	m²	2,88			131,39	169,26	487,44		
1.3	010767	SEDOP	Barracão de madeira (incl. instalações)	m²	12,97			619,90	798,56	10.357,19		
1.4	021534	SEDOP	Retirada de forro em PVC, incl. barroteamento	m²	167,56			3,61	4,65	779,15		
1.5	020857	SEDOP	Retirada de ponto elétrico	PT	59,00			14,49	18,67	1.100,94		
1.6	021529	SEDOP	Retirada de ponto de água/esgoto	PT	35,00			18,12	23,34	816,90		
1.7	021526	SEDOP	Retirada de louça sanitária	UN	14,00			8,74	11,26	157,50		
1.8	020014	SEDOP	Retirada de esquadria sem aproveitamento	m²	50,49			7,15	9,21	465,01		
2			PAREDE E REVESTIMENTO							30.881,36		
2.1	060046	SEDOP	Alvenaria tijolo de barro a cutelo	m²	119,25	119,25		59,91	77,18	9.202,52	9.202,52	
2.2	110143	SEDOP	Chapisco de cimento e areia no traço 1:3	m²	238,50	238,5		10,16	13,09	3.119,58	3.119,58	
2.3	110763	SEDOP	Reboco com argamassa 1:6:Adit. Plast.	m²	238,50	238,5		41,40	53,33	12.719,20	12.719,20	
2.4	110644	SEDOP	Revestimento Cerâmico Padrão Médio	m²	60,50			74,94	96,54	5.840,06		
2.5	260213	SEDOP	Muro em alvenaria,rebocado e pintado 2 faces(h=2.0m)	m			76,95	720,71	928,42			71.441,14
2.6	120655	SEDOP	Filete em granito	m			200,00	68,57	88,33			17.666,00
3			COBERTURA E FORRO							19.491,56		
3.1	080300	SEDOP	Imunização para madeira	m²	249,71			5,92	7,63	1.902,79		
3.2	140348	SEDOP	Barroteamento em madeira de lei p/ forro PVC	m²	167,56			49,49	63,75	10.681,95		
3.3	141336	SEDOP	Forro em lambri de PVC	m²	167,56			32,00	41,22	6.906,82		
3.4	70047	SEDOP	Cobertura-telha fibrocimento e=8mm	m²			220,00	73,09	94,15			20.713,00
3.5	80783	SEDOP	Manta para sub-cobertura e=1.1mm	m²			220,00	31,56	40,65			8.943,00
4			PISOS, RODAPÉS, SOLEIRAS E PEITORIS							69.238,55		
4.1	130492	SEDOP	Calçada (incl.alicerce, baldrame e concreto c/ junta seca)	m²	30,50		90,00	107,99	139,11	4.242,85		12.519,90
4.2	130110	SEDOP	Camada regularizadora no traço 1:4	m²	167,56			33,60	43,28	7.251,99		
4.3	260664	SEDOP	Blokret sextavado e= 6cm (incl. colchao de areia e rejuntamento)	m²	150,70			95,36	122,84	18.511,98		
4.4	120734	SEDOP	Soleira e peitoril - granito preto - e=2cm	m²	5,03			531,19	684,28	3.441,87		
4.5	130758	SEDOP	Porcelanato (polido) - Padrão Médio	m²	167,56			140,19	180,59	30.259,66		
4.6	120770	SEDOP	Rodape em Porcelanato	M	181,14			23,70	30,53	5.530,20		
5			ESQUADRIAS							38.546,71		
5.1	090063	SEDOP	Porta mad. trabalhada c/ caix. aduela e alizar	m²	28,98			570,51	734,93	21.298,27		
5.2	100816	SEDOP	Fechadura para porta de banheiro	UN	6,00			66,26	85,36	512,10		
5.3	100817	SEDOP	Fechadura para porta externa	UN	3,00			98,81	127,29	381,84		
5.4	100818	SEDOP	Fechadura para porta interna	UN	11,00			76,84	98,99	1.088,78		
5.5	091511	SEDOP	Esquadria de correr em vidro temperado de 6mm	m²	14,01			584,08	752,41	10.541,26		
5.6	091517	SEDOP	Esquadria basculante em vidro temperado de 6mm	m²	2,25			561,13	722,85	1.626,39		
5.7	091379	SEDOP	Porta em vidro temperado c/ ferragens -(sem mola)	m²	5,25			458,09	590,11	3.098,07		
6			INSTALAÇÃO ELÉTRICA							34.311,02		
6.1	170387	SEDOP	Centro de distribuição p/ 40 disjuntores (c/ barramento)	UN	1,00			1.705,35	2.196,83	2.196,83		
6.2	170615	SEDOP	Quadro de medição trifásico (c/ disjuntor)	UN	1,00			1.085,45	1.398,28	1.398,27		
6.3	170326	SEDOP	Disjuntor 1P - 6 a 32A - PADRÃO DIN	UN	22,00			19,67	25,34	557,26		
6.4	170362	SEDOP	Disjuntor 2P - 6 a 32A - PADRÃO DIN	UN	17,00			55,36	71,31	1.212,27		
6.5	170388	SEDOP	Disjuntor 3P - 10 a 50A - PADRÃO DIN	UN	1,00			278,44	358,69	358,68		
6.6	170081	SEDOP	Ponto de luz / força (c/tubul., cx. e fiação) ate 200W	PT	62,00			219,99	283,39	17.570,18		
6.7	170683	SEDOP	Ponto de logica - UTP (incl. eletr.,cabo e conector)	PT	3,00			444,35	572,41	1.717,23		
6.8	170992	SEDOP	Luminária 2x16W c/ aleta branca reflet aluminio	UN	30,00			150,92	194,42	5.832,30		
6.9	170332	SEDOP	Interruptor 1 tecla simples (s/fiação)	UN	20,00			15,98	20,59	411,60		
6.10	170334	SEDOP	Interruptor 2 teclas simples (s/fiação)	UN	5,00			30,33	39,07	195,35		
6.11	171523	SEDOP	Tomada 2P+T 20A (s/fiação)	UN	32,00			23,36	30,09	962,88		
6.12	171161	SEDOP	Haste de cobre p/ aterram. 3/4"x3m s/ conector	UN	1,00			306,05	394,25	394,25		
6.13	230846	SEDOP	Revisão de ponto de ar condicionado	PT	5,00			146,16	188,28	941,40		
6.14	170692	SEDOP	Ponto p/ ventilador de teto (c/ fiação)	PT	4,00			109,17	140,63	562,52		
7			INSTALAÇÕES HIDRO-SANITÁRIAS							25.399,45		
7.1	180299	SEDOP	Ponto de agua (incl. tubos e conexoes)	PT	19,00			511,89	659,42	12.528,79		
7.2	180441	SEDOP	Registro de gaveta c/ canopla - 3/4"	UN	2,00			83,65	107,76	215,50		
7.3	180446	SEDOP	Registro de pressao c/ canopla - 3/4"	UN	8,00			123,26	158,78	1.270,24		
7.4	180214	SEDOP	Ponto de esgoto (incl. tubos, conexoes,cx. e ralos)	PT	19,00			370,11	476,78	9.058,63		
7.5	180679	SEDOP	Caixa em alvenaria de 50x50x50cm c/ tpo. concreto	UN	2,00			362,66	467,18	934,34		
7.6	231084	SEDOP	Ponto de dreno p/ split (10m)	PT	5,00			216,11	278,39	1.391,95		
8			APARELHOS, LOUÇAS E METAIS							20.038,81		
8.1	191522	SEDOP	Acabamento p/ registro de gaveta	UN	2,00			59,51	76,66	153,32		
8.2	191523	SEDOP	Acabamento p/ registro de pressão	UN	8,00			37,07	47,75	382,00		
8.3	190303	SEDOP	Bacia sifonada - PCD	UN	1,00			1.150,49	1.482,06	1.482,06		
8.4	190609	SEDOP	Bacia sifonada c/cx. descarga acoplada c/ assento	UN	4,00			497,02	640,26	2.561,04		
8.5	190218	SEDOP	Chuveiro em PVC	UN	2,00			41,43	53,37	106,74		

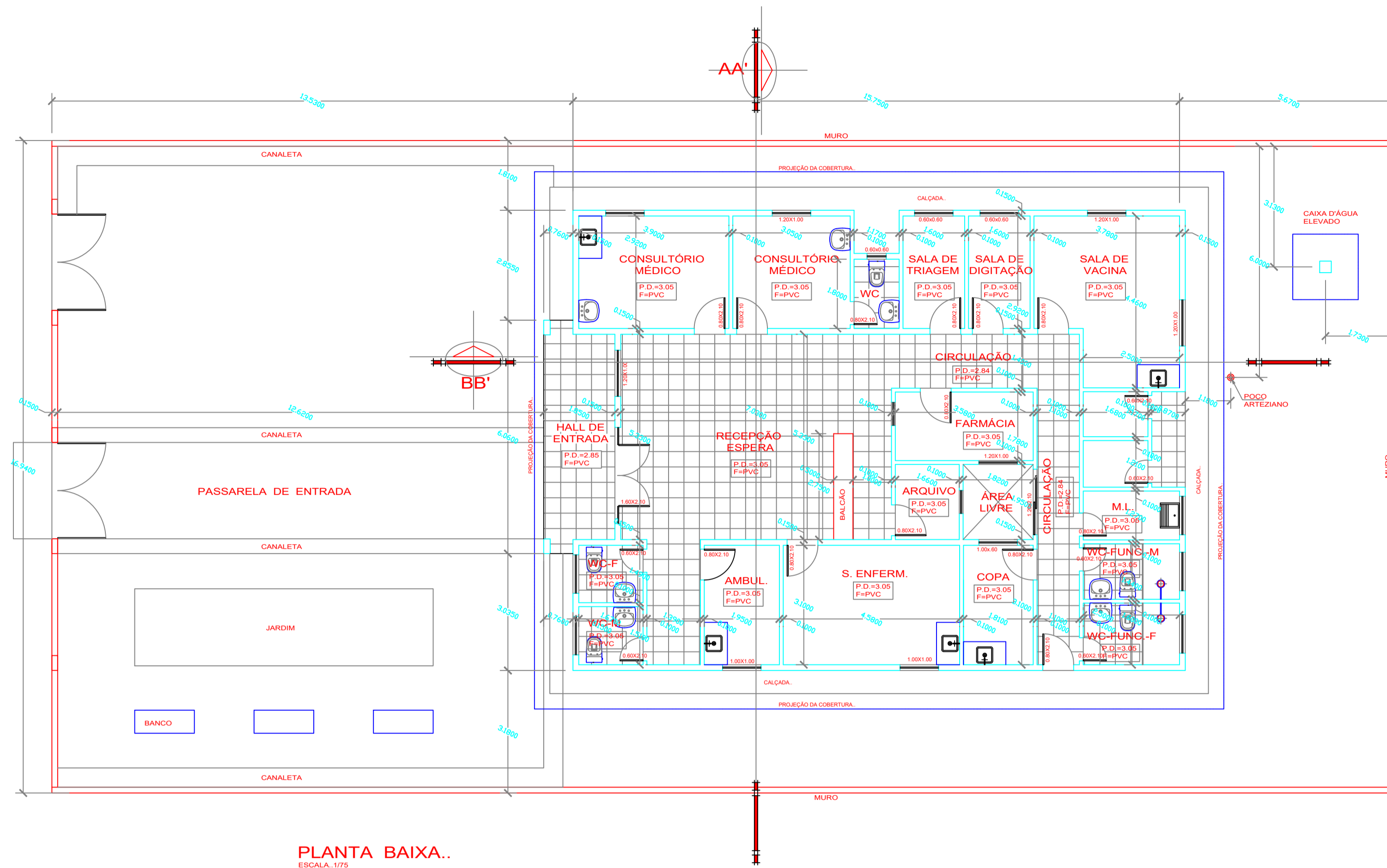

PLANTA BAIXA..
ESCALA: 1/75

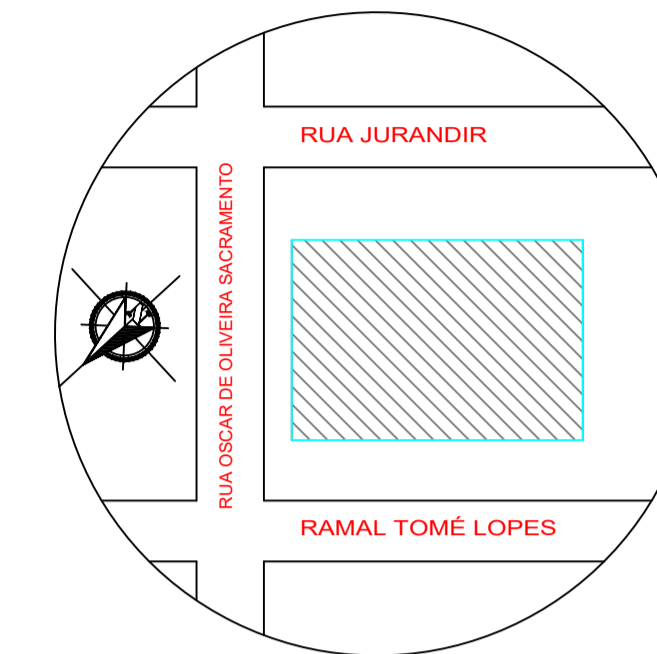

LOCALIZAÇÃO..
S/ESCALA..

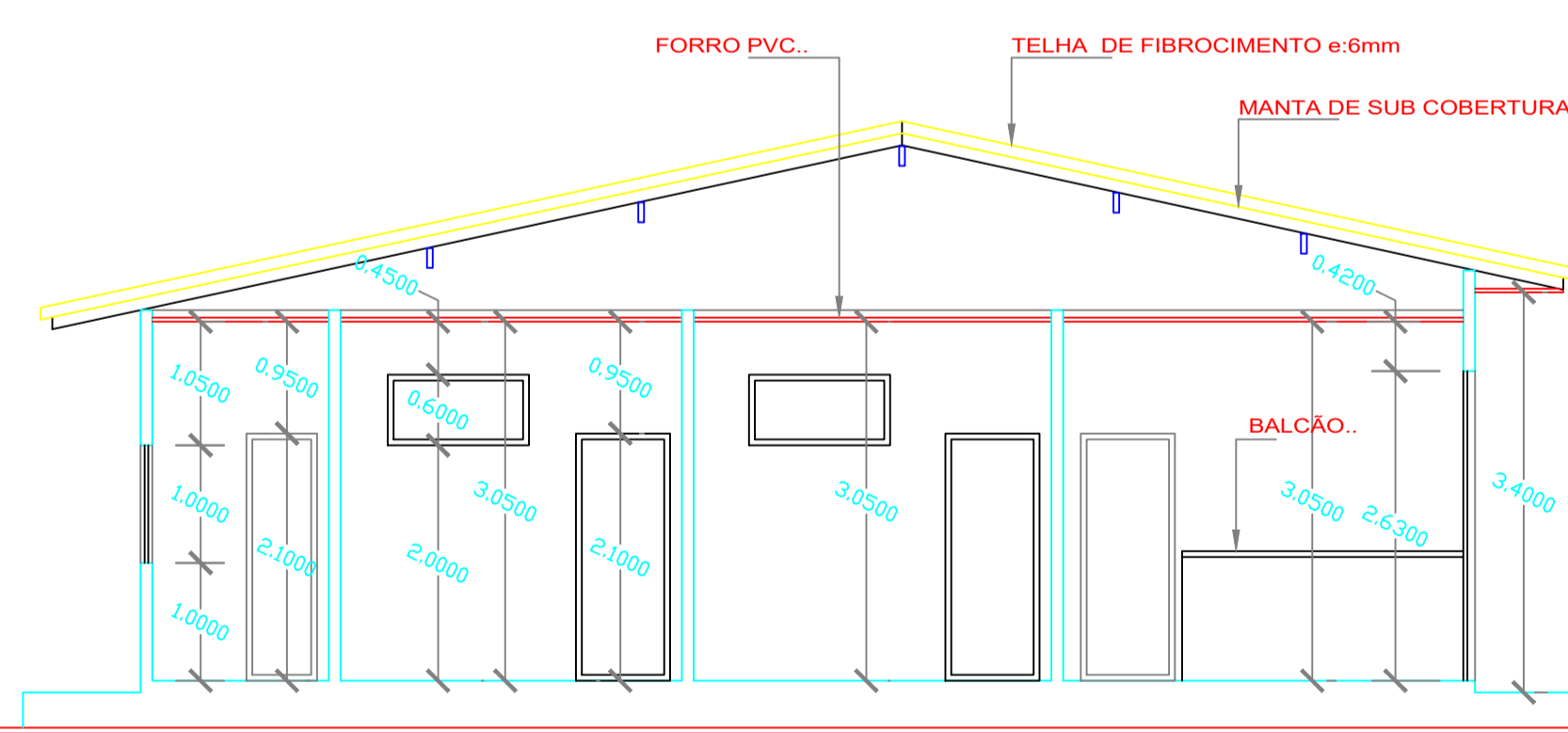

CORTE - AA'
ESCALA: 1/75..

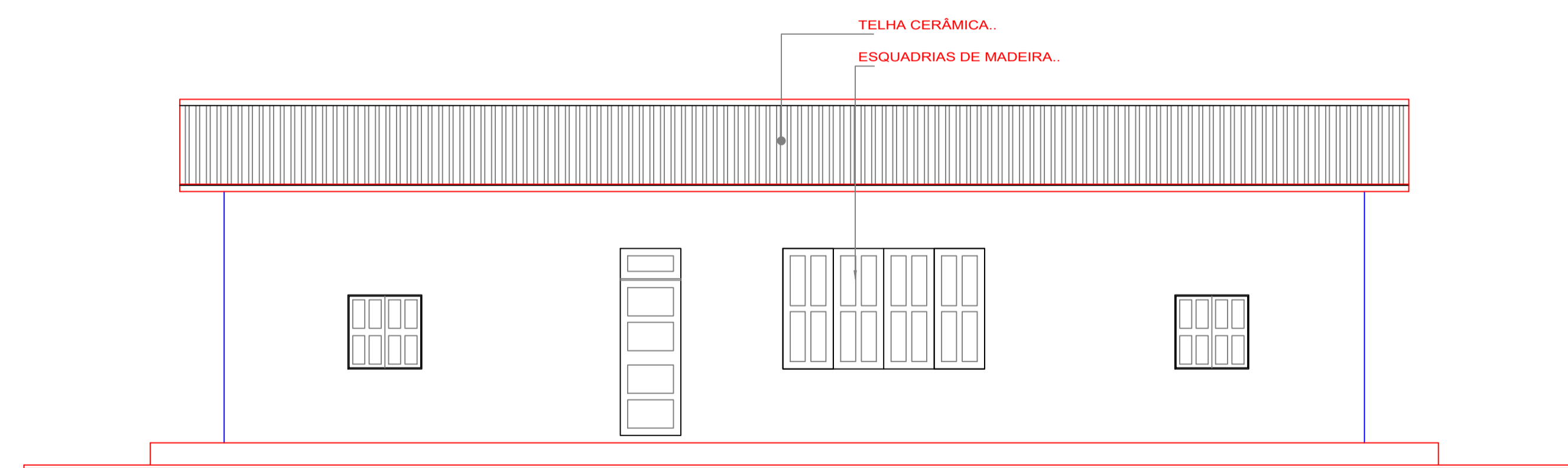

FACHADA PRINCIPAL..
ESCALA: 1/75..

INFORMAÇÕES DO PROJETO

GLAUCIA MELINA
CARVALHO
DIAS:93142218220

Assinado de forma digital por
GLAUCIA MELINA CARVALHO
DIAS:93142218220
Dados: 2023.11.08 16:15:05 -03'00'

CARIMBOS E ASSINATURAS			
CLIENTE:			
OBRA: REFORMA DO POSTO DE SAÚDE DO ICATU			
ESPECIFICAÇÃO: PLANTA BAIXA, CORTES E VISTA.		RESP. TÉCNICO: ENG.º CIVIL - GLAUCIA DIAS- CREA PA: 1508812827	
DATA: NOVEMBRO/2023		ÁREA TOTAL: 323,81	
ESCALA: INDICADA		DESENHO: PRANCHIA	
		01/02	

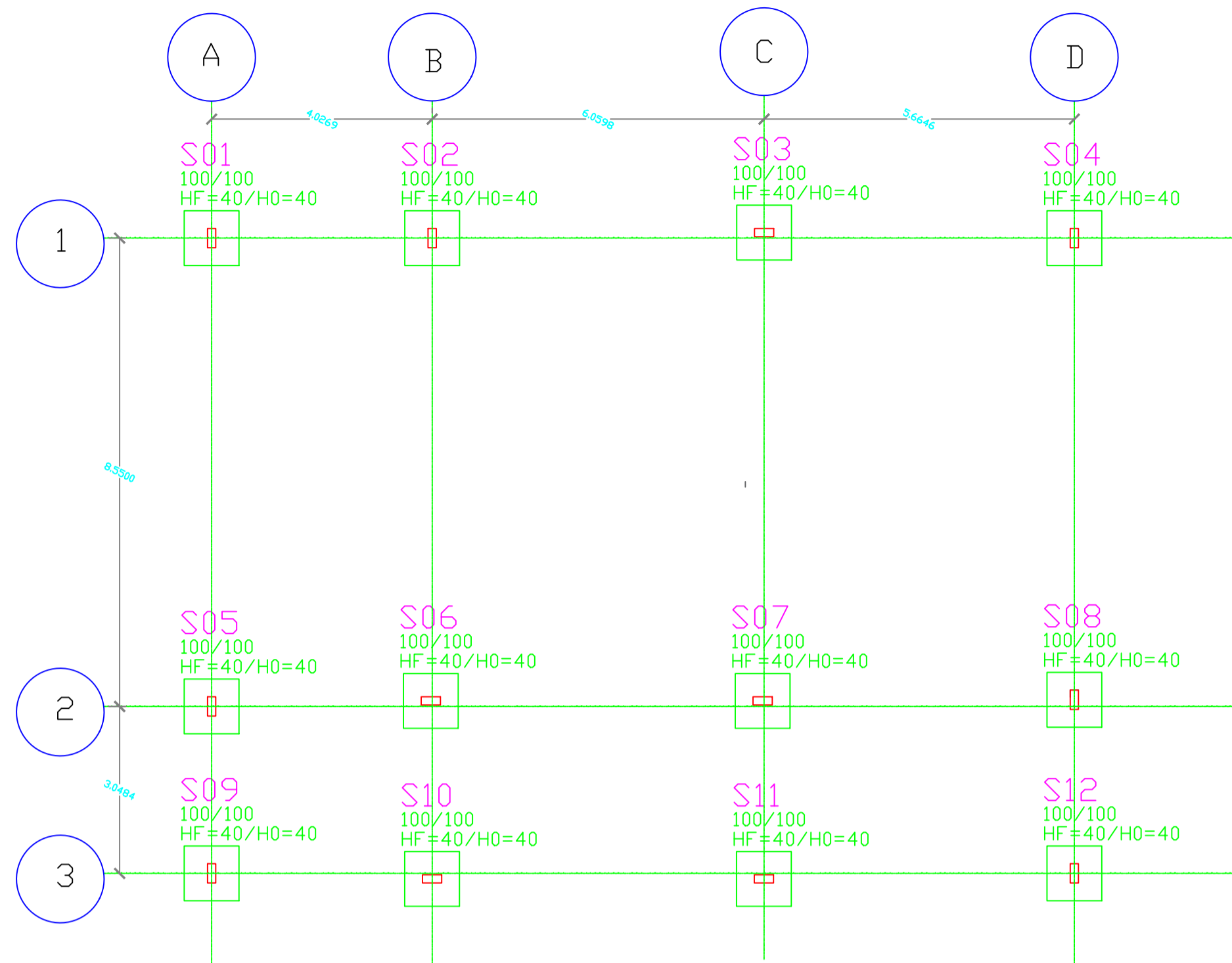

LOCAÇÃO FORMA DE FUNDAÇÃO.

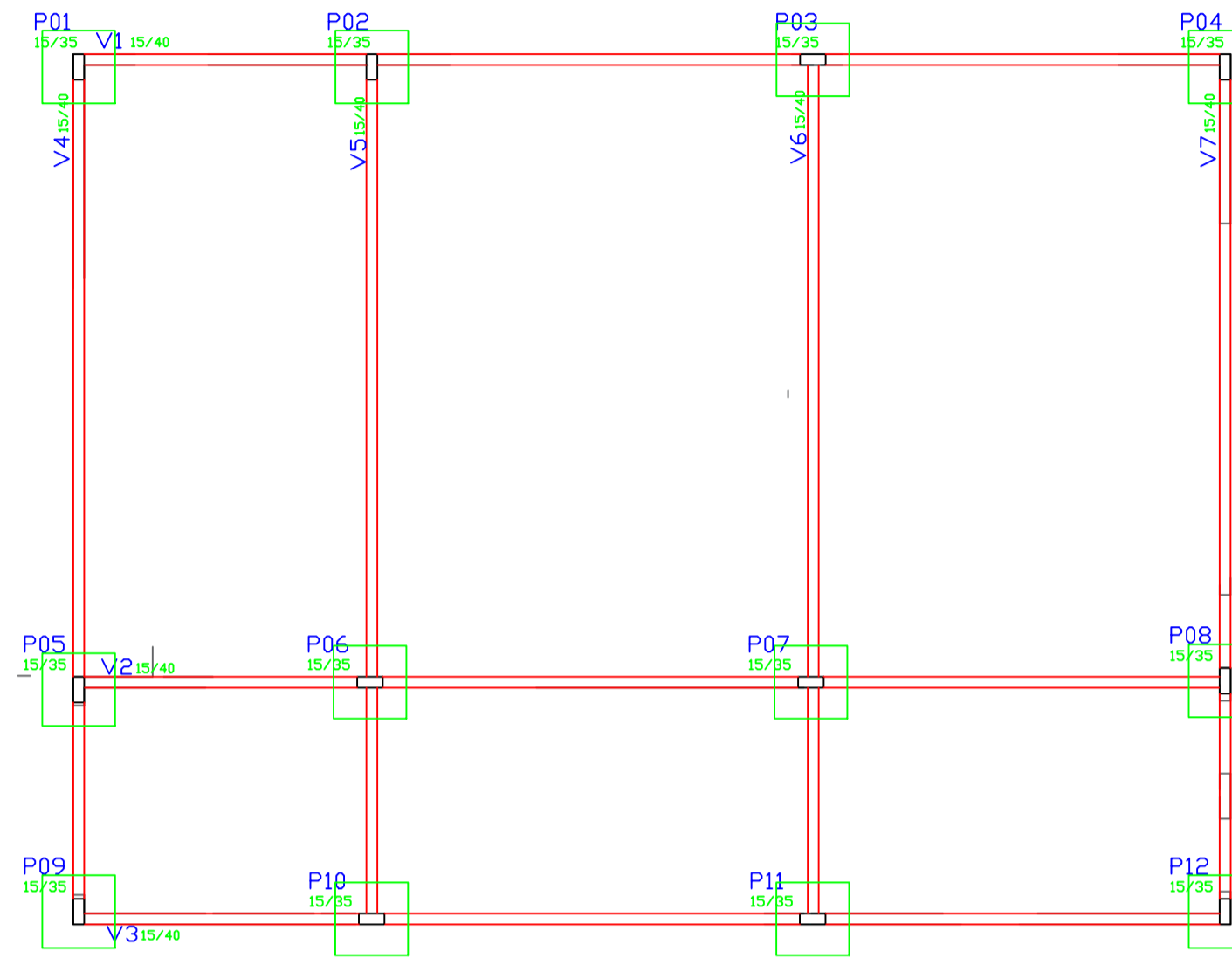

PLANTA DE FORMA VIGAS E PILARES.

PLANTA ESC 1:25

S1=S2=S3=S4=S5=S6=S7=S8=S9=S10=S11=S12

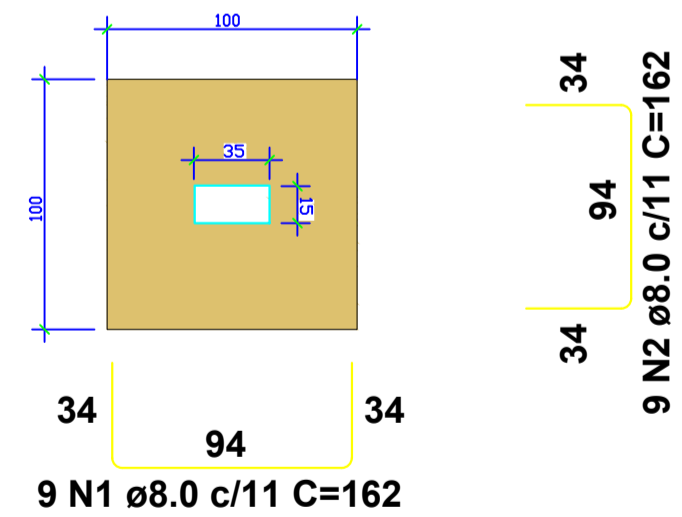

S1=S2=S3=S4=S5=S6=S7=S8=S9=S10=S11=S12

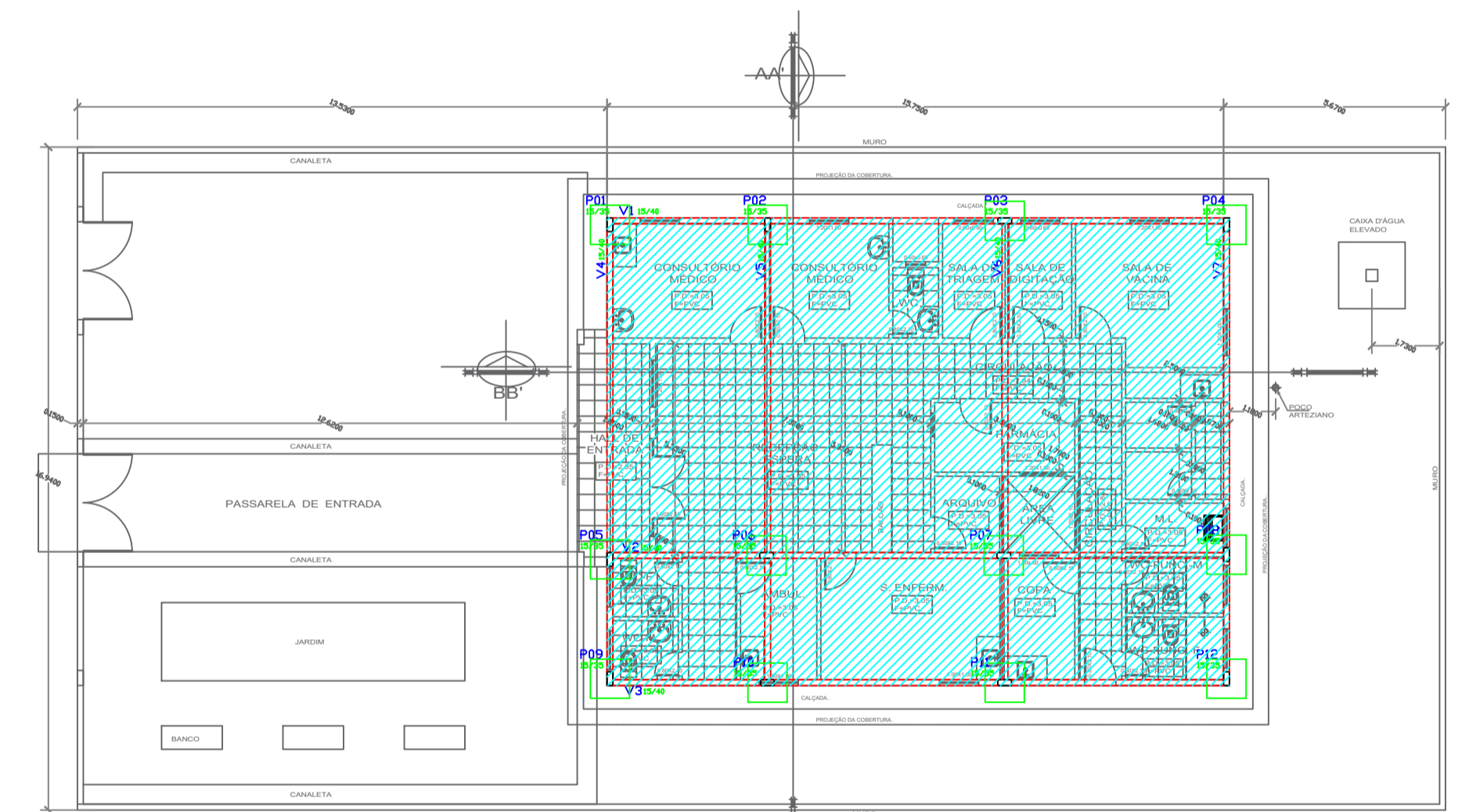
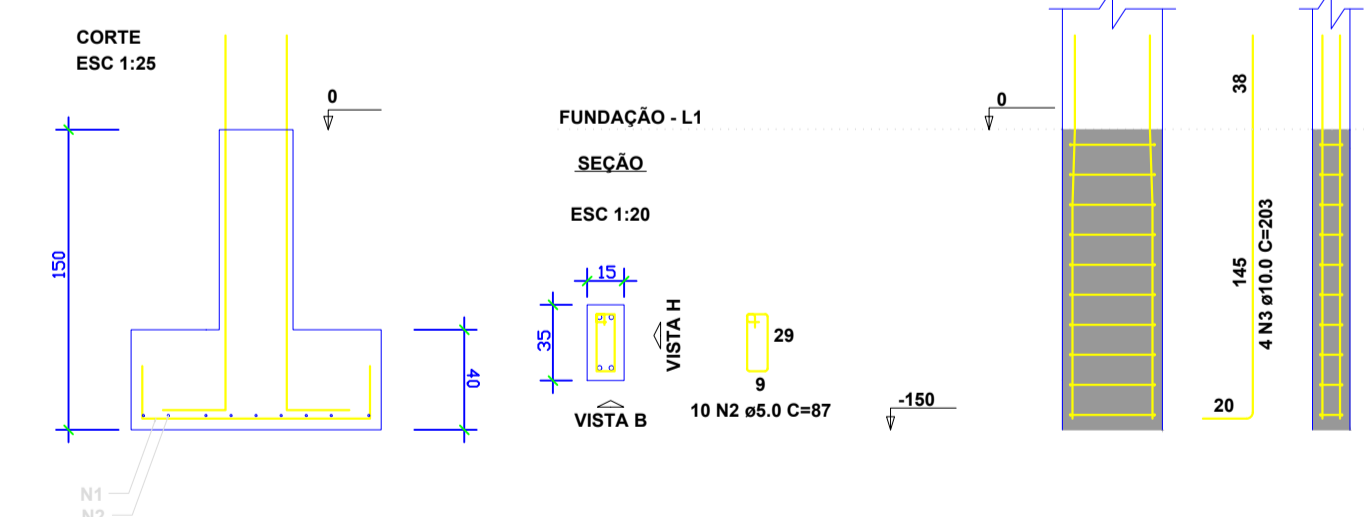

PLANTA DE SITUAÇÃO

INFORMAÇÕES DO PROJETO

GLAUCIA MELINA
CARVALHO
DIAS:93142218220

Assinado de forma digital por
GLAUCIA MELINA CARVALHO
DIAS:93142218220
Dados: 2023.11.08 16:15:23 -03'00'

CARIMBOS E ASSINATURAS			
CLIENTE:			
OBRA: REFORMA DO POSTO DE SAÚDE DO ICATU			
ESPECIFICAÇÃO: REFORÇO ESTRUTURAL-POSTO DE SAÚDE DO ICATU		RESP. TÉCNICO: ENG.º CIVIL - GLAUCIA DIAS - CREA PA: 1508812527	
DATA: NOVEMBRO/2023		ÁREA TOTAL: 323,81	
ESCALA: INDICADA		DESENHO: FRANCHA 02/02	