

**OBSERVAÇÕES:**

- \* Qualquer alteração somente poderá ser feita com autorização do autor do projeto
- \* Havendo divergência entre cota e escala prevalece a cota
- \* Direitos autorais reservados

OBRA: <b>CONSTRUÇÃO DA ESCOLA GRAÇA DE FÁTIMA QUARESMA DO AMARAL</b> END: <b>VILA MAIAUATÁ - MUNICÍPIO DE IGARAPÉ MIRI/PA</b>	
CONTEÚDO: <b>PLANTA BAIXA-LAYOUT</b>	PRANCHA: <b>01/04</b>
PROPRIETÁRIO: <b>PREFEITURA MUNICIPAL DE IGARAPÉ MIRI SECRETARIA MUNICIPAL DE EDUCAÇÃO</b>	ESCALA: <b>INDICADA</b>
AUTOR DO PROJETO: <b>Gláucia Melina C. Dias ENGENHEIRA CIVIL - CREA/PA 18427-D</b>	DATA: <b>JANEIRO/2023</b>
RESPONSÁVEL TÉCNICO: <b>Gláucia Melina C. Dias ENGENHEIRA CIVIL - CREA/PA 18427-D</b>	DESENHO:

ARQUITETÔNICO



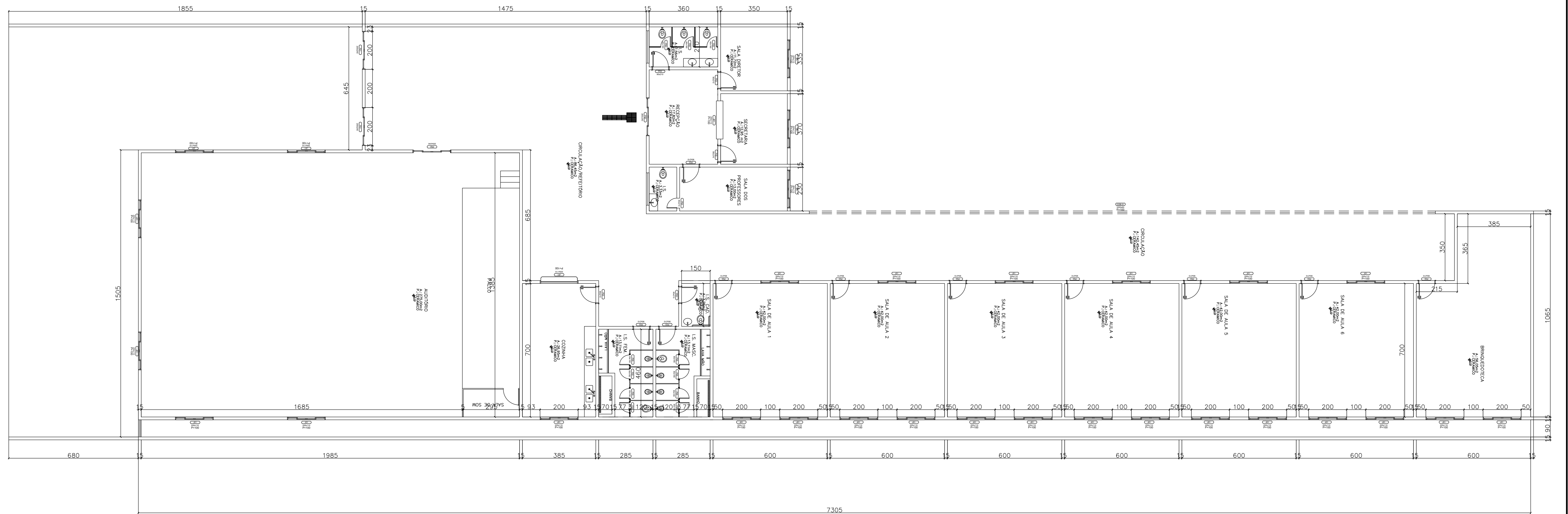

**OBSERVAÇÕES:**  
 \* Qualquer alteração somente poderá ser feita com autorização do autor do projeto  
 \* Havendo divergência entre cota e escala prevalece a cota  
 \* Direitos autorais reservados

OBRA:  
 CONSTRUÇÃO DA ESCOLA GRAÇA DE FÁTIMA QUARESMA DO AMARAL  
 END:  
 VILA MAIAUATÁ - MUNICÍPIO DE IGARAPÉ MIRI/PA

CONTEÚDO: PLANTA BAIXA	PRANCHA: <b>02/04</b>
---------------------------	--------------------------

PROPRIETÁRIO: PREFEITURA MUNICIPAL DE IGARAPÉ MIRI SECRETARIA MUNICIPAL DE EDUCAÇÃO	ESCALA: INDICADA
---	---------------------

AUTOR DO PROJETO: Gláucia Melina C. Dias ENGENHEIRA CIVIL - CREA/PA 18427-D	DATA: JANEIRO/2023
---	-----------------------

RESPONSÁVEL TÉCNICO: Gláucia Melina C. Dias ENGENHEIRA CIVIL - CREA/PA 18427-D	DESENHO:
--	----------

<b>ARQUITETÔNICO</b>	
----------------------	---



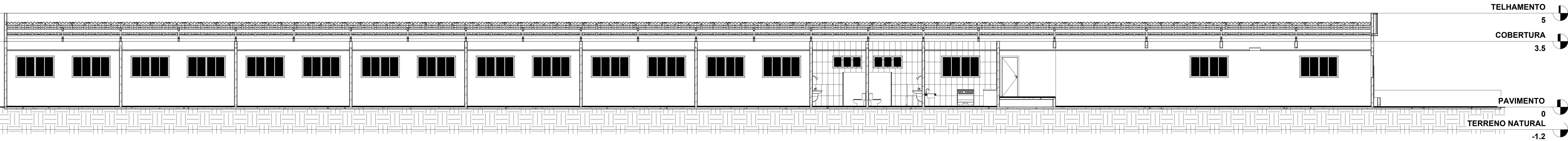

Corte 1

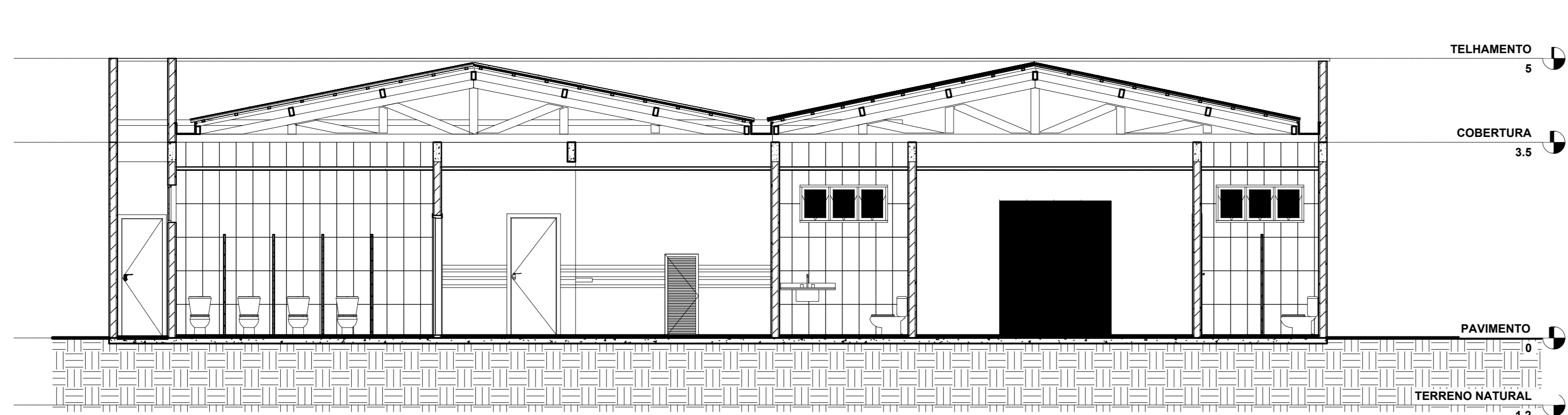

Corte 2

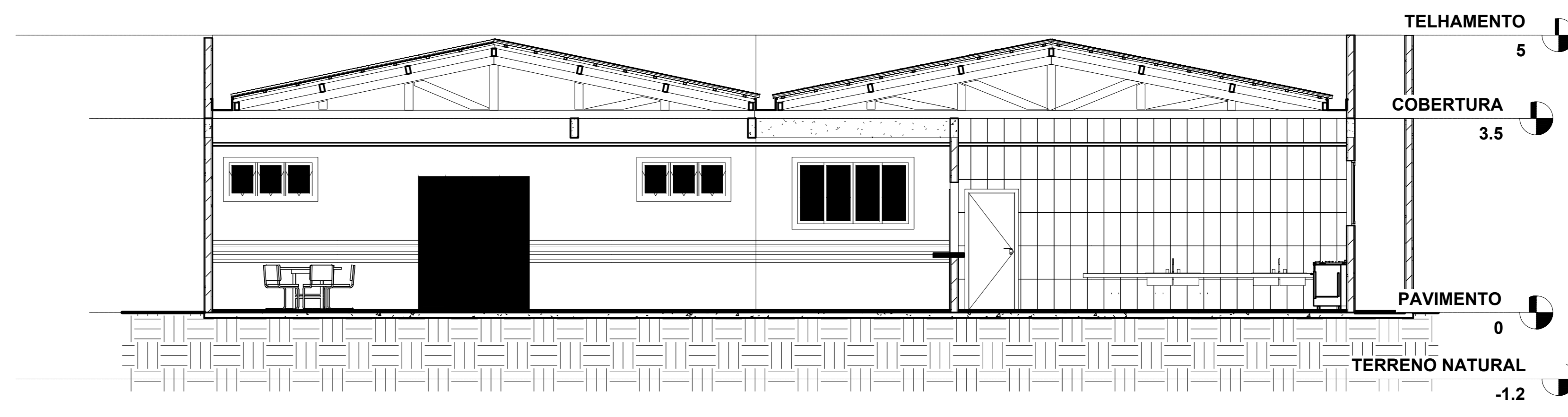

Corte 4

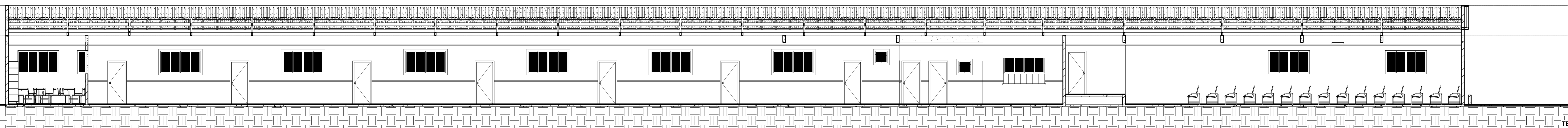

Corte 3

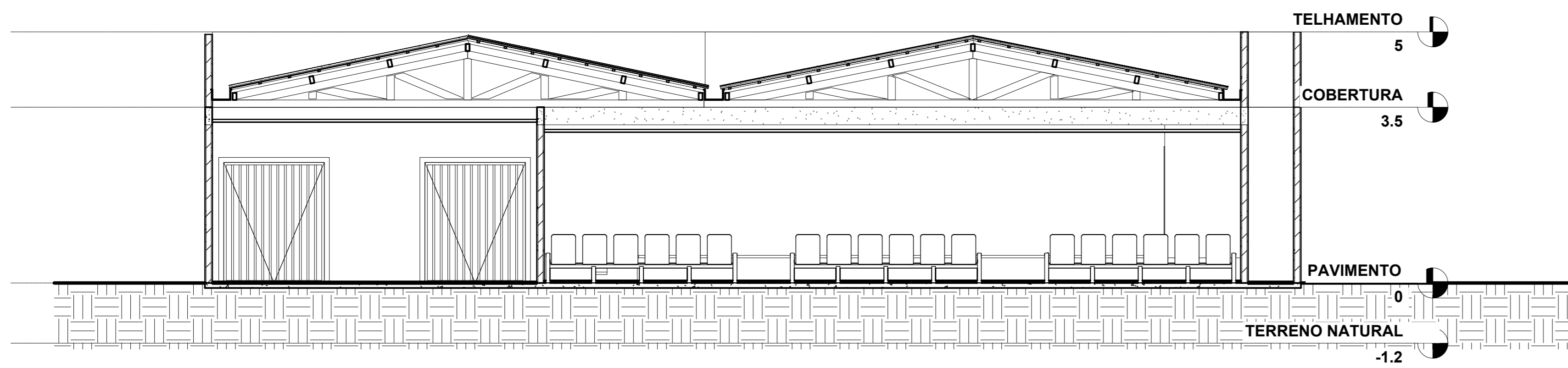

Corte 6

**OBSERVAÇÕES:**

- \* Qualquer alteração somente poderá ser feita com autorização do autor do projeto
- \* Havendo divergência entre cota e escala prevalece a cota
- \* Direitos autorais reservados

OBRA: CONSTRUÇÃO DA ESCOLA GRAÇA DE FÁTIMA QUARESMA DO AMARAL END.: VILA MAIAUATÁ - MUNICÍPIO DE IGARAPÉ MIRI/PA	
CONTEÚDO: CORTES	PRANCHA: <b>03/04</b>
PROPRIETÁRIO: PREFEITURA MUNICIPAL DE IGARAPÉ MIRI SECRETARIA MUNICIPAL DE EDUCAÇÃO	ESCALA: INDICADA
AUTOR DO PROJETO: Gláucia Melina C. Dias ENGENHEIRA CIVIL - CREA/PA 18427-D	DATA: JANEIRO/2023
RESPONSÁVEL TÉCNICO: Gláucia Melina C. Dias ENGENHEIRA CIVIL - CREA/PA 18427-D	DESENHO:

**ARQUITETÔNICO**

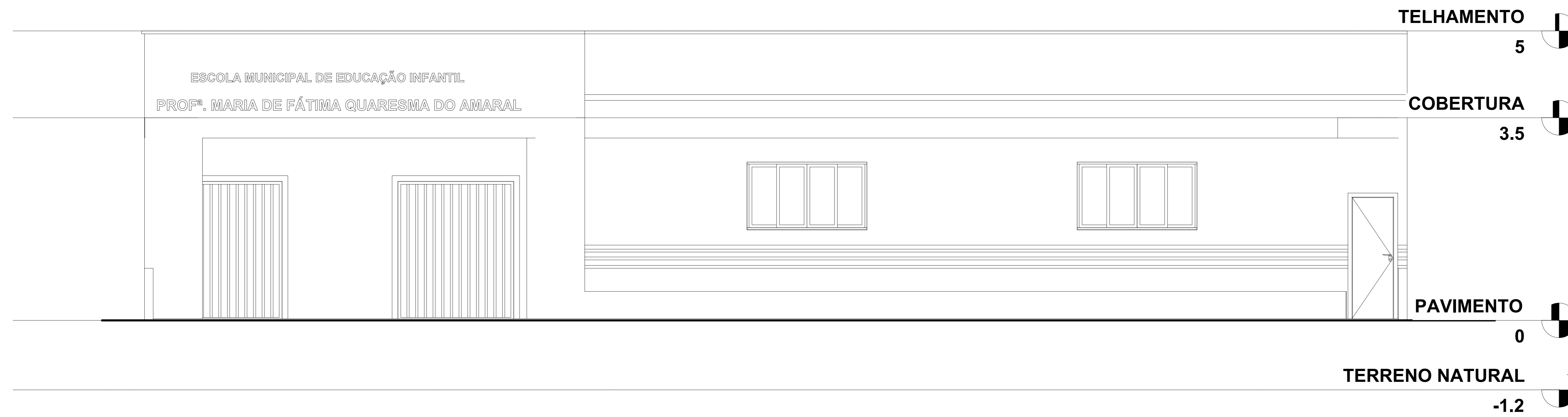

**OBSERVAÇÕES:**  
 \* Qualquer alteração somente poderá ser feita com autorização do autor do projeto  
 \* Havendo divergência entre cota e escala prevalece a cota  
 \* Direitos autorais reservados

OBRA:  
 CONSTRUÇÃO DA ESCOLA GRAÇA DE FÁTIMA QUARESMA DO AMARAL  
 END:  
 VILA MAIAUATÁ - MUNICÍPIO DE IGARAPÉ MIRI/PA

CONTEÚDO: ELEVAÇÕES	PRANCHA: <b>04/04</b>
------------------------	--------------------------

PROPRIETÁRIO: PREFEITURA MUNICIPAL DE IGARAPÉ MIRI SECRETARIA MUNICIPAL DE EDUCAÇÃO	ESCALA: INDICADA
---	---------------------

AUTOR DO PROJETO: Gláucia Melina C. Dias ENGENHEIRA CIVIL - CREA/PA 18427-D	DATA: JANEIRO/2023
---	-----------------------

RESPONSÁVEL TÉCNICO: Gláucia Melina C. Dias ENGENHEIRA CIVIL - CREA/PA 18427-D	DESENHO:
--	----------

<b>ARQUITETÔNICO</b>	
----------------------	---