

Localização - 1 : 200

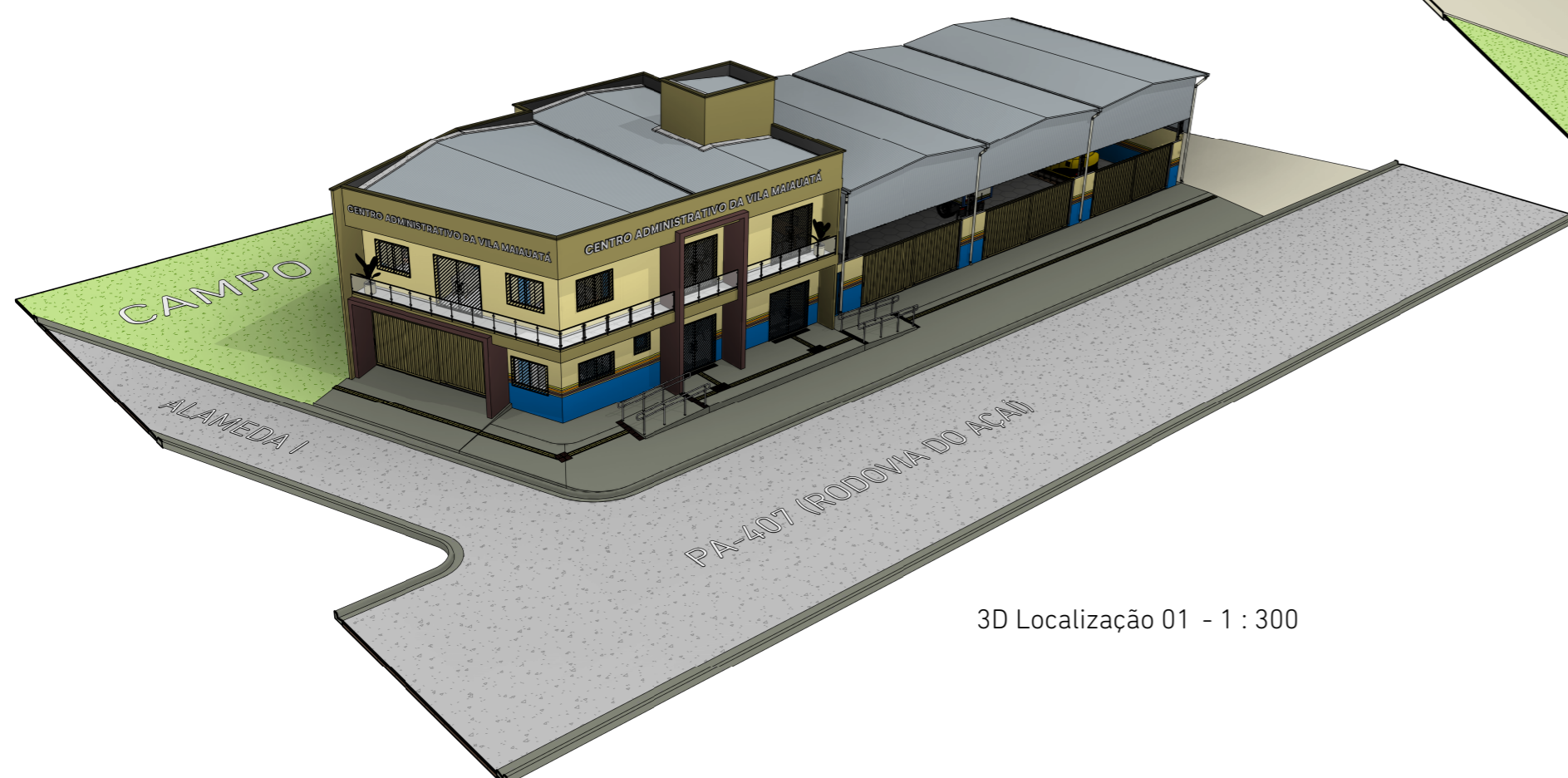

3D Localização 01 - 1 : 300

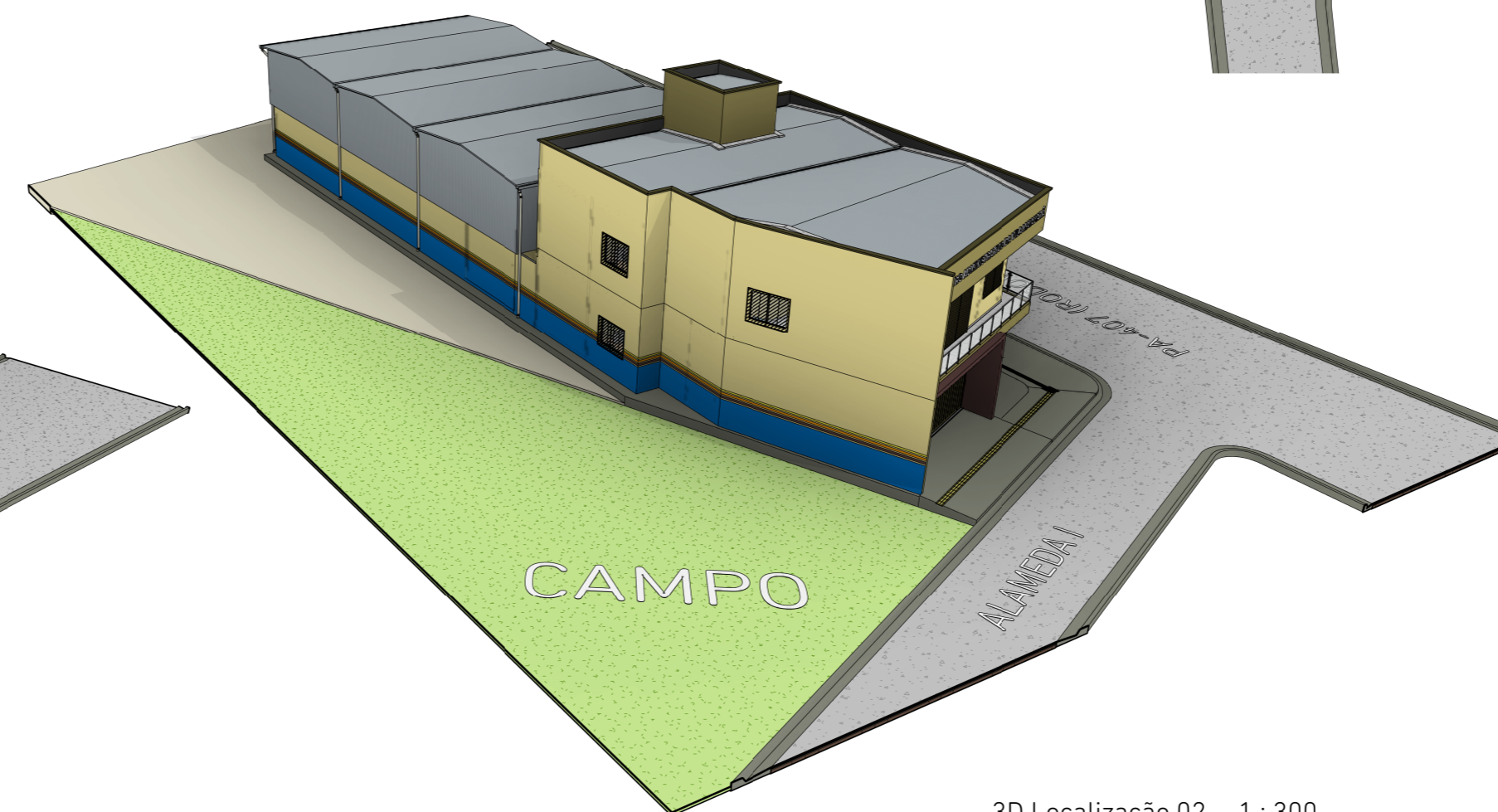

3D Localização 02 - 1 : 300

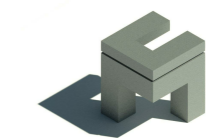

**CM ENGENHARIA**

CNPJ: 42.116.088/0001-51

cmengenharia.pa@gmail.com | @cmengenharia\_



Prefeitura Municipal de Igarapé-Miri  
**Centro Administrativo da Vila  
 Maiauatá**

Projetista  
 Rodrigo Pureza França Engenheiro Civil  
 CREA PA nº 151875826-6  
 rodrigo\_pureza@hotmail.com | (91) 99238-5586

Assinatura

PA-407, esquina com Alameda I - Vila  
 Maiauatá - Igarapé-Miri/PA

Data Outubro de 2023  
 Área Construída 697,10m<sup>2</sup>

Localização

**A2 - 01/15**

Escala 1 : 200