

Cozinha - 1 - 1 : 50

Cozinha - 2 - 1 : 50

Cozinha - 3 - 1 : 50

Cozinha - 4 - 1 : 50

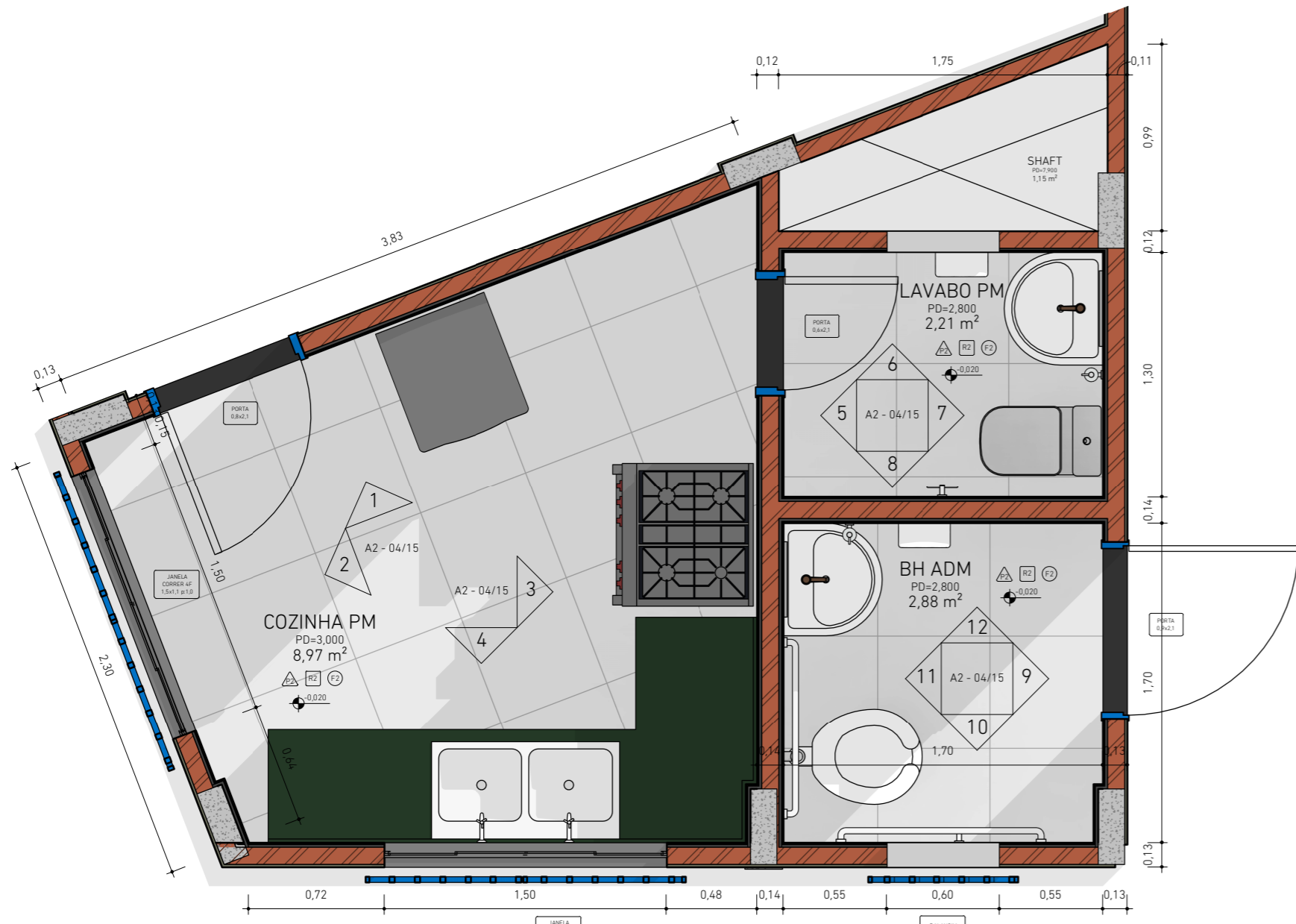

Área Molhada - Cozinha e Banheiros - 1 : 30

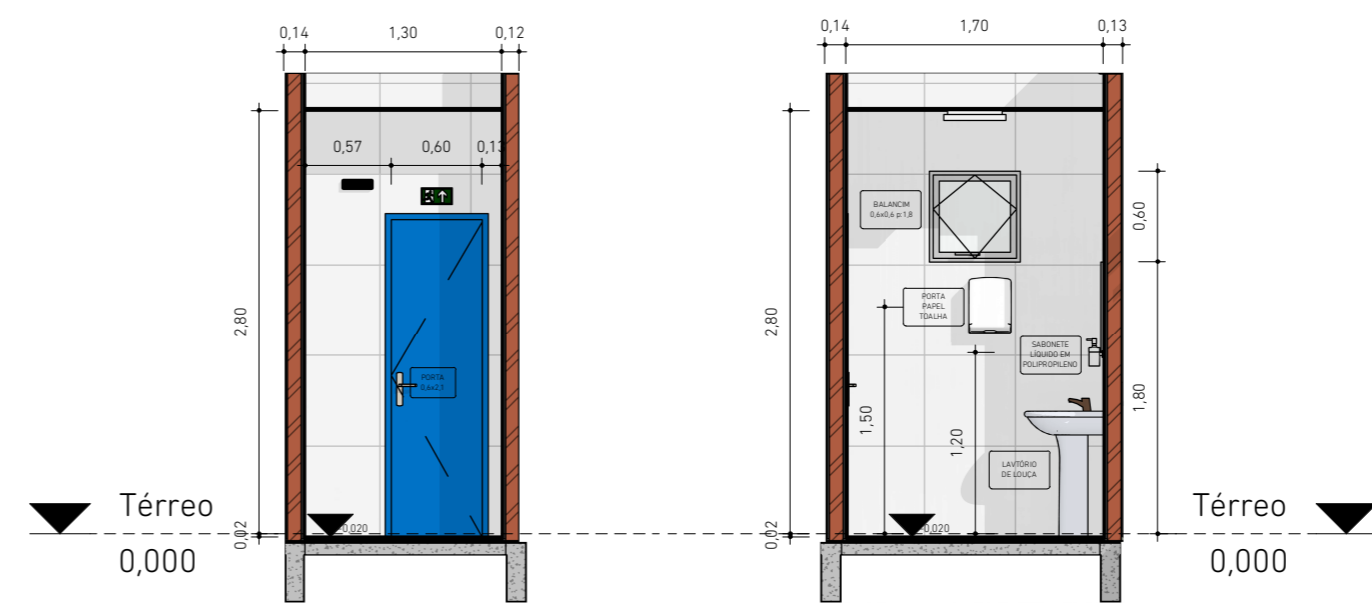

LAVABO PM - 5 - 1 : 50

LAVABO PM - 6 - 1 : 50

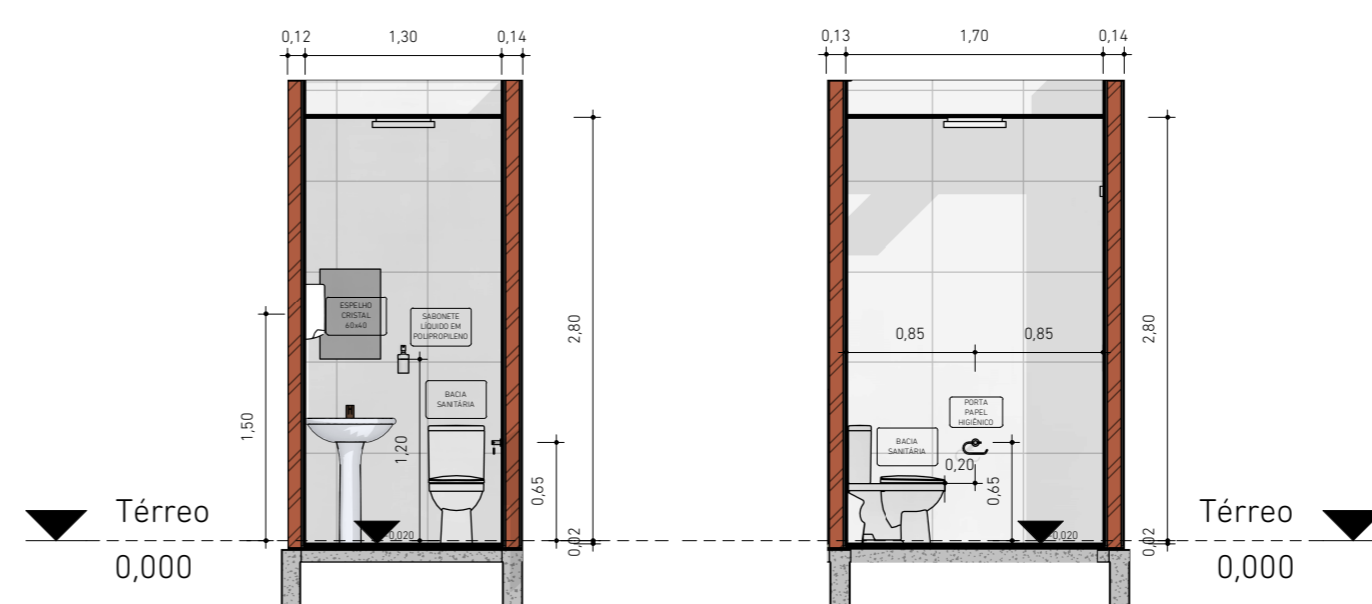

LAVABO PM - 7 - 1 : 50

LAVABO PM - 8 - 1 : 50

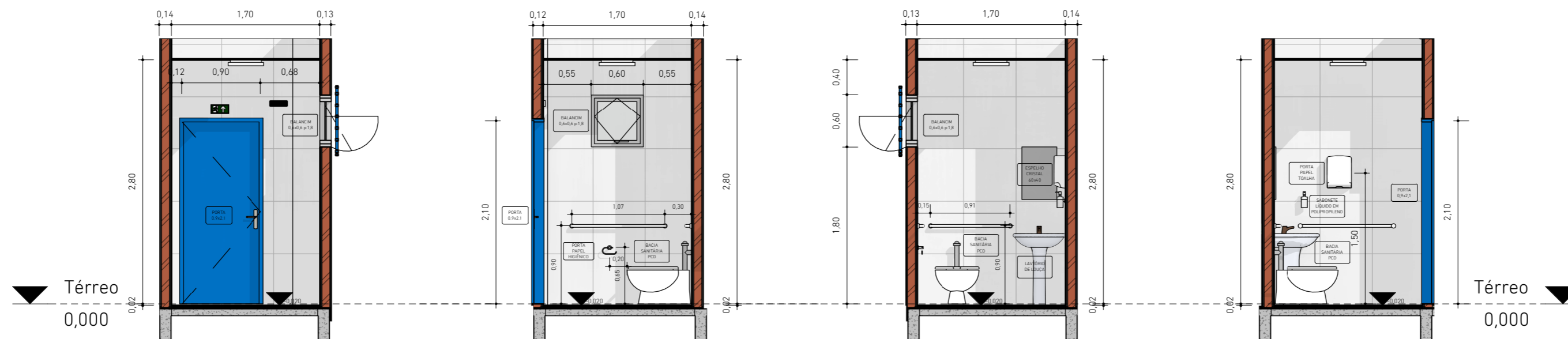

BH ADM - 9 - 1 : 50

BH ADM - 10 - 1 : 50

BH ADM - 11 - 1 : 50

BH ADM - 12 - 1 : 50



CM ENGENHARIA
 CNPJ: 42.116.088/0001-51
 cmengenharia.pa@gmail.com | @cmengenharia_



Prefeitura de Igarapé-Miri
 Governo Terra do Açaí
Essa é minha terra, aqui é meu lugar!

Prefeitura Municipal de Igarapé-Miri
Centro Administrativo da Vila Maiauatá

Projetista
 Rodrigo Pureza França Engenheiro Civil
 CREA PA nº 151875826-6
 rodrigo_pureza@hotmail.com | (91) 99238-5586

Assinatura

PA-407, esquina com Alameda I - Vila Maiauatá - Igarapé-Miri/PA

Data: Outubro de 2023
 Área Construída: 697,10m²

Área Molhada - Cozinha e Banheiros
A2 - 04/15

Escala: Como indicado