

Cobertura - 1 : 100

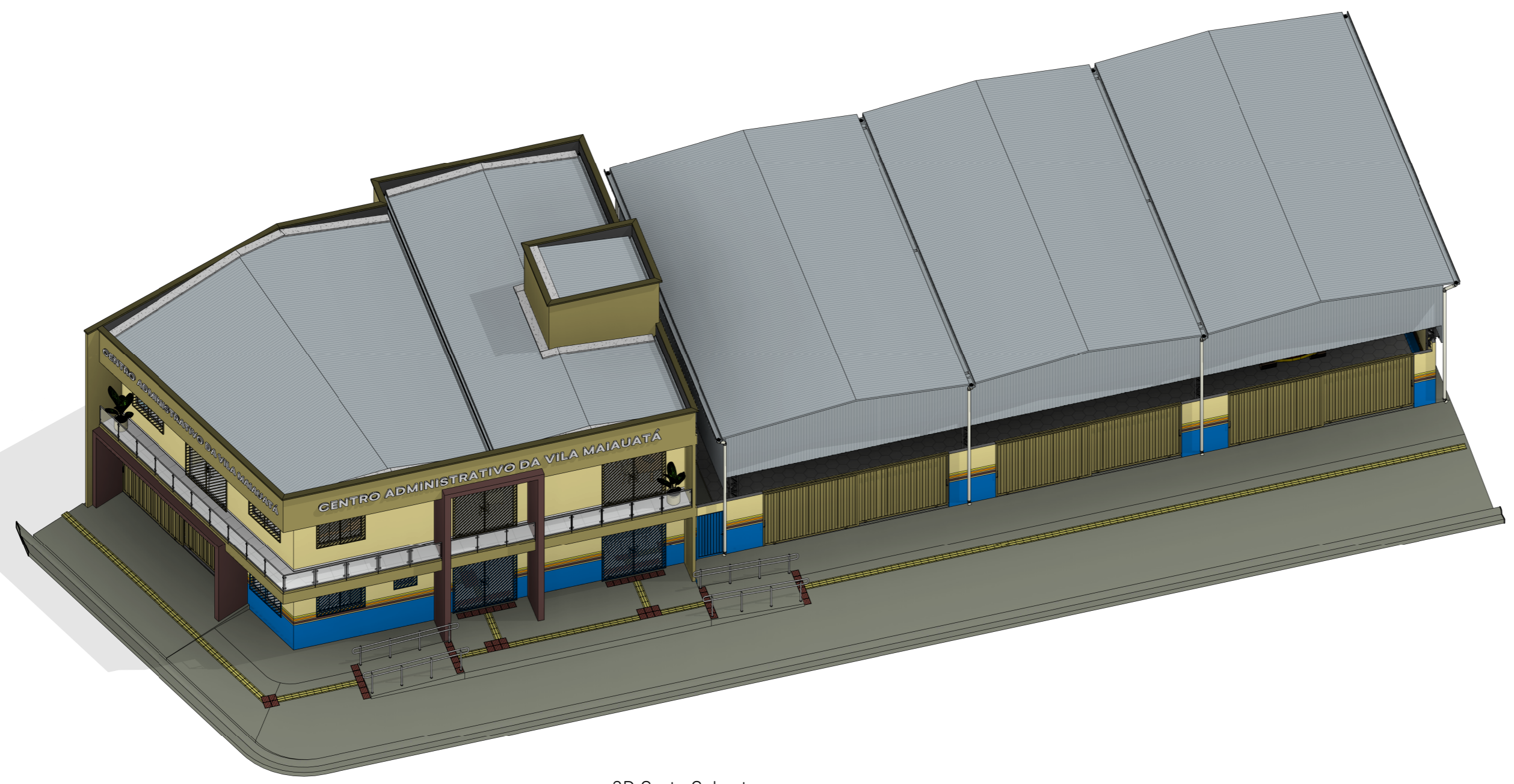

3D Corte Cobertura -



**CM ENGENHARIA**  
 CNPJ: 42.116.088/0001-51  
 cmengenharia.pa@gmail.com | @cmengenharia\_



Prefeitura de Igarapé-Miri  
 Governo Terra do Acai  
*Essa é minha terra, aqui é meu lugar!*

Prefeitura Municipal de Igarapé-Miri  
**Centro Administrativo da Vila  
 Maiauatá**

Projetista  
 Rodrigo Pureza França Engenheiro Civil  
 CREA PA nº 151875826-6  
 rodrigo\_pureza@hotmail.com | (91) 99238-5586

Assinatura

PA-407, esquina com Alameda I - Vila  
 Maiauatá - Igarapé-Miri/PA

Data Outubro de 2023  
 Área Construída 697,10m<sup>2</sup>

**Planta de Cobertura**

**A2 - 06/15**

Escala 1 : 100