

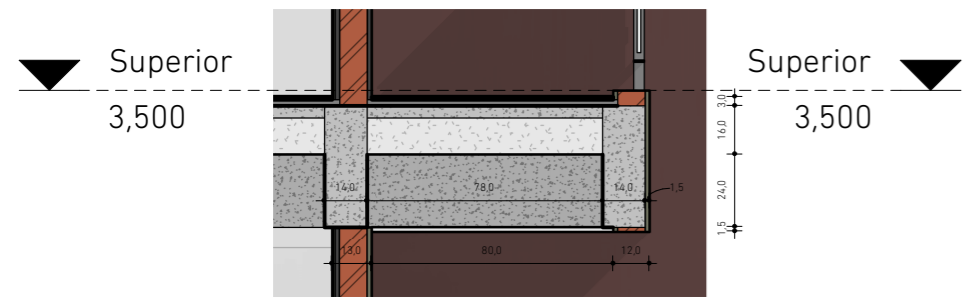

Corte 01 - 1 : 100

Corte 02 - 1 : 100



Corte 02 - Detalhe Caixote - 1 - 1 : 25

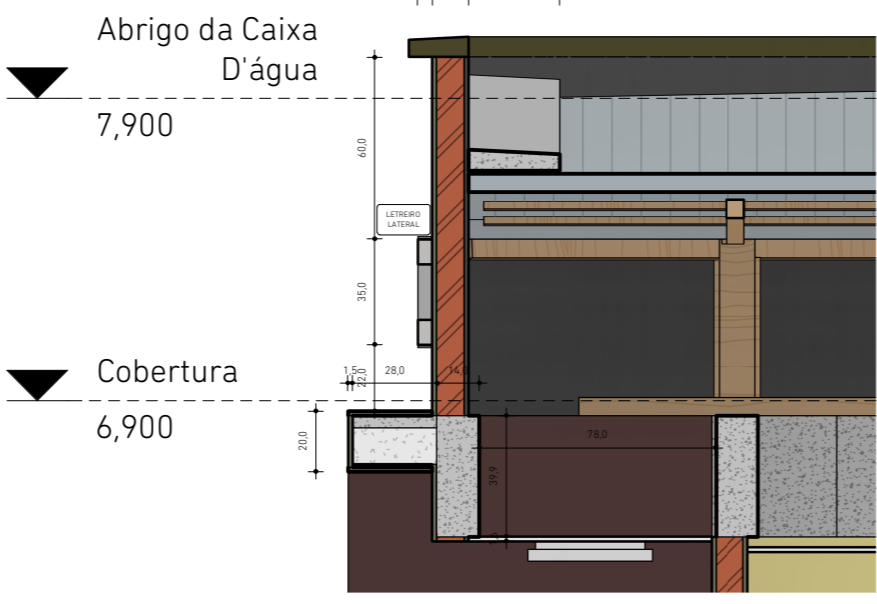

Corte 03 - Detalhe Platibanda - 2 - 1 : 25

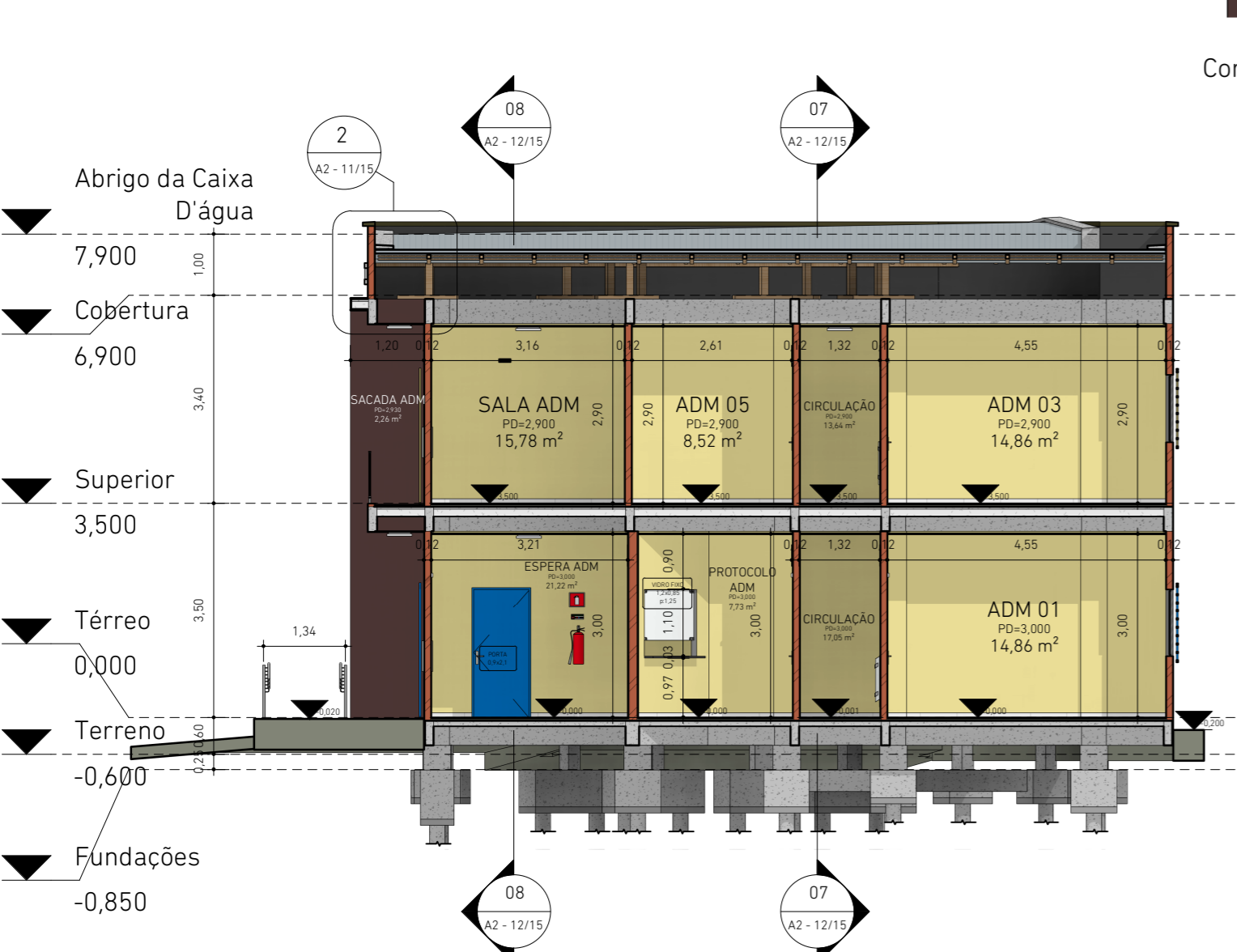

Corte 03 - 1 : 100

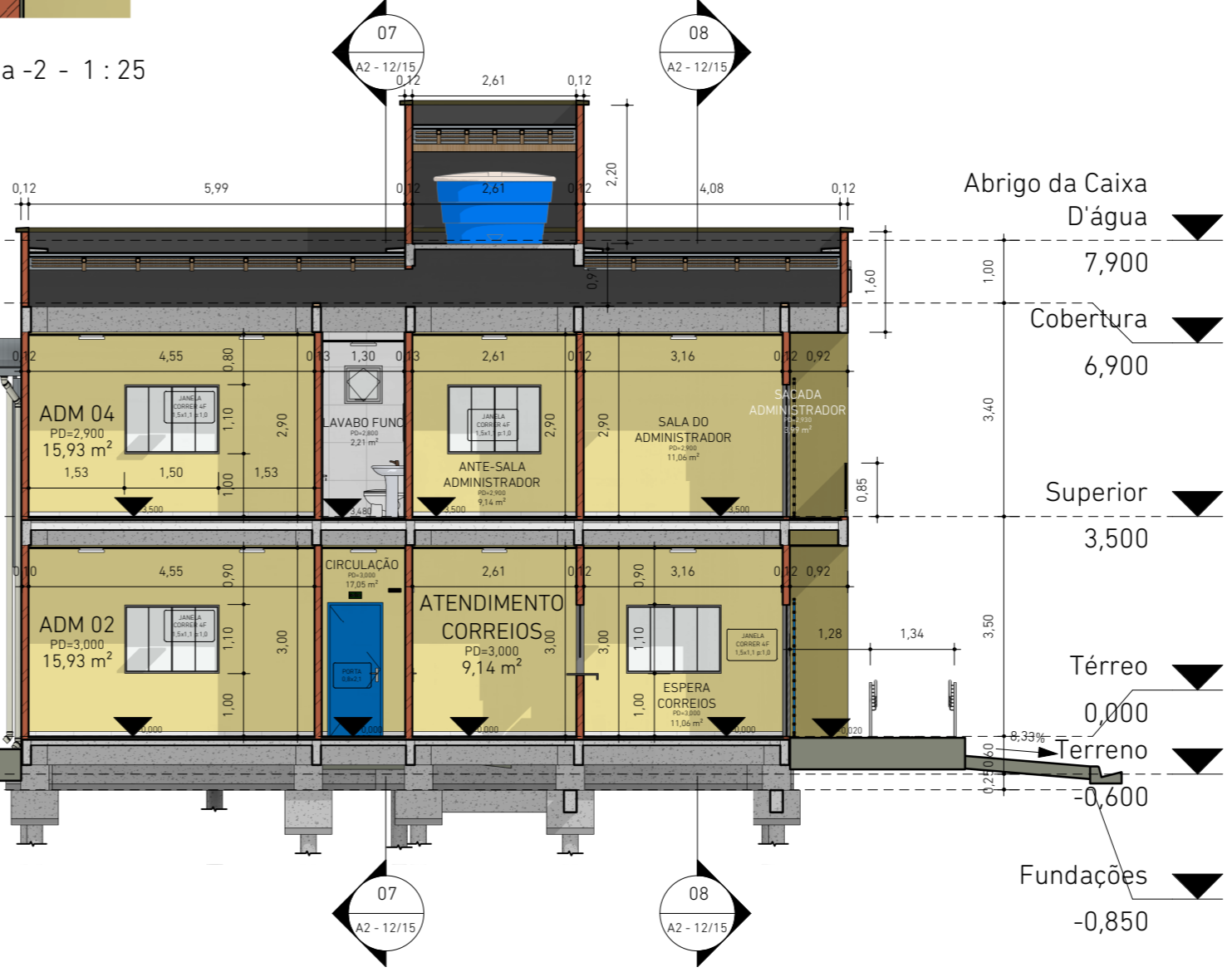

Corte 04 - 1 : 100

CM ENGENHARIA
 CNPJ: 42.116.088/0001-51
 cmengenharia.pa@gmail.com | @cmengenharia_

 Prefeitura de Igarapé-Miri
 Governo Terra do Acai
Essa é minha terra, aqui é meu lugar!

Prefeitura Municipal de Igarapé-Miri
Centro Administrativo da Vila Maiauata

Projetista
 Rodrigo Pureza França Engenheiro Civil
 CREA PA nº 151875826-6
 rodrigo_pureza@hotmail.com | (91) 99238-5586

Assinatura

PA-407, esquina com Alameda I - Vila Maiauata - Igarapé-Miri/PA

Data: Outubro de 2023
 Área Construída: 697,10m²

Cortes 01, 02, 03 e 04
A2 - 11/15

Escala: Como indicado