

Fracinha do Portal
IMPLANTAÇÃO
A=1.074,95M²

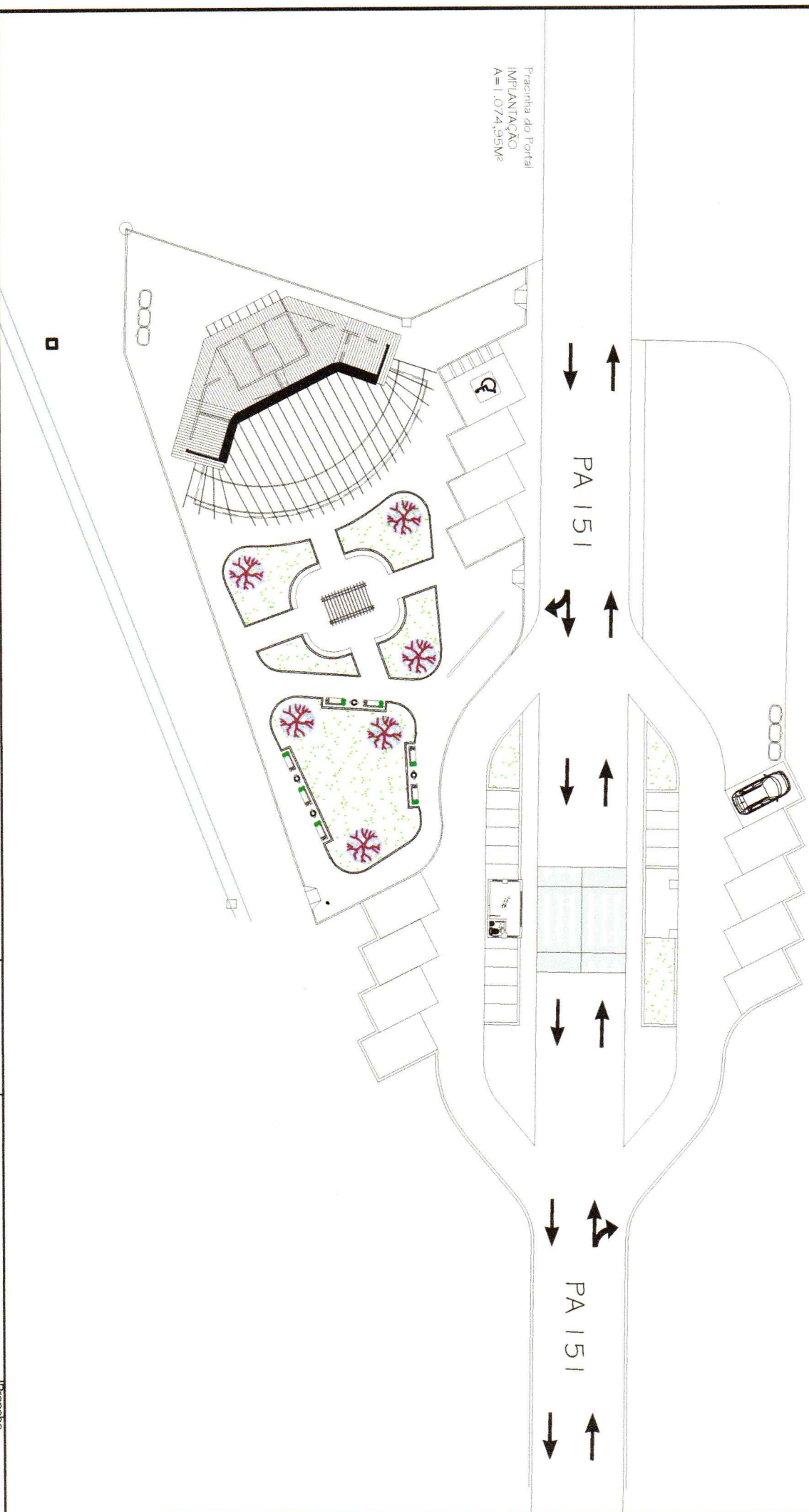

Cliente	PRAÇA DO PORTAL		Proprietário	Prefeitura Municipal de Igarapé-Miri		Arquitetos e Urbanistas	Nycholle Soerme Cau: 1163428-3 Robson Braz Cau: 1109181-6		Assinatura	<i>N Soerme</i>		Conteúdo	IMPLANTAÇÃO		Prancha	01 / 03	
Endereço	Rodovia PA 151 - Igarapé-Miri		Visto	Escala		Data		Assinatura		Conteúdo		Prancha					
				INDICADA		Ago/2023											

Pracenta do Portal
PLANTA BAIXA
A=1.074,95M²

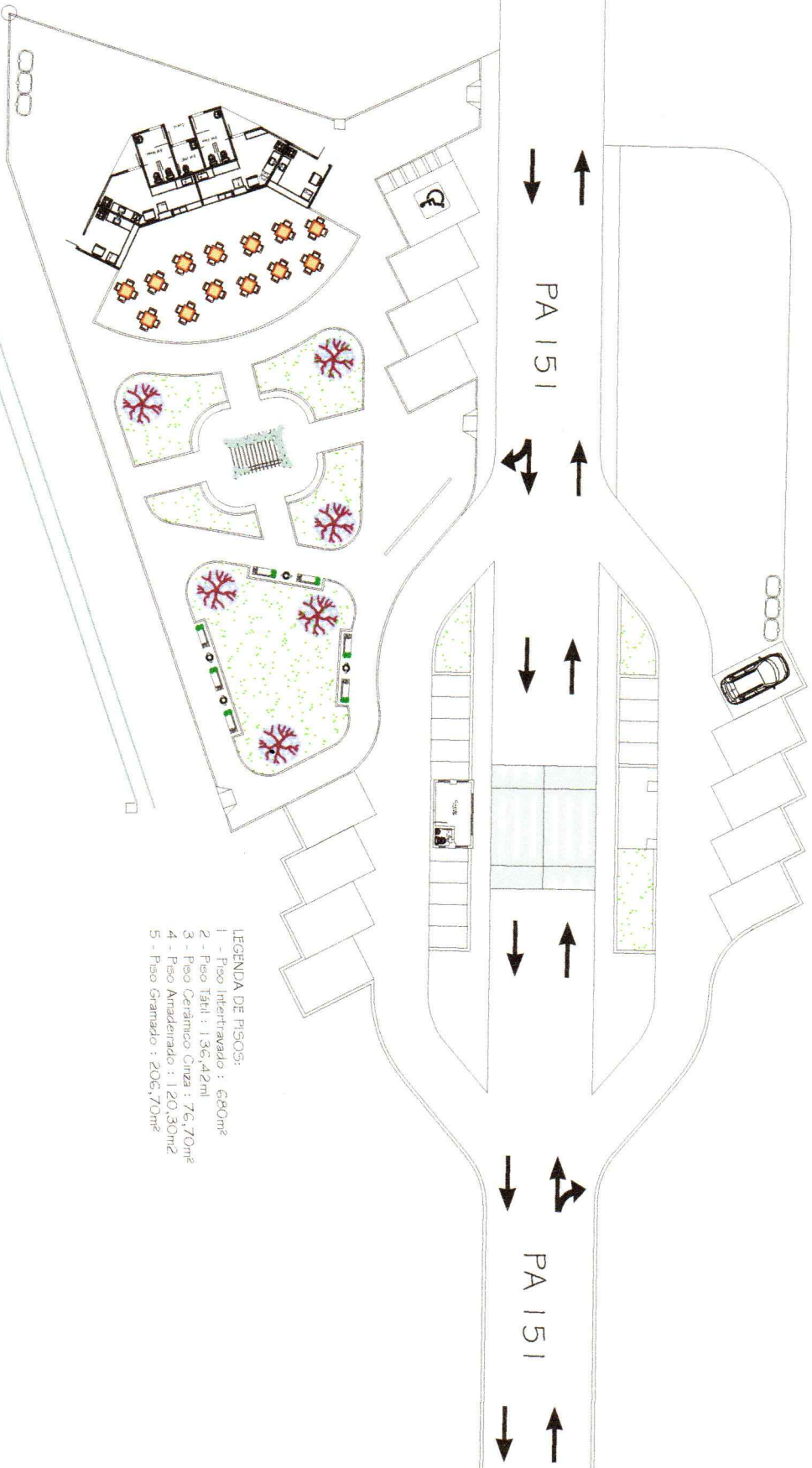

- LEGENDA DE PISOS:
- 1 - Piso Intertravado : 680m²
 - 2 - Piso Tático : 136,42m²
 - 3 - Piso Cerâmico Cinza : 76,70m²
 - 4 - Piso Amadarrado : 120,30m²
 - 5 - Piso Granado : 206,70m²

Cliente:	PRAÇA DO PORTAL		Proprietário:	Prefeitura Municipal de Igarapé-Miri		Arquitetos e Urbanistas:	Nychole Scerne Cau: A163428-3 Robson Broz Cau: A109181-6		Assinatura:			Conteúdo:	PLANTA BAIXA		Prancha:	02 / 03	
Endereço:	Rodovia PA 151 - Igarapé-Miri		Visão:	INDICADA		Data:	A20/2023										

Praça do Portal
PLANTA BAIXA / COTAS
A=1.074,95M²



Cliente	PRAÇA DO PORTAL		Proprietário	Prefeitura Municipal de Igarapé-Miri		Arquitetos e Urbanistas	Nycolle Scerme CAU: A163428-3 Robson Braz CAU: A109181-5		Assinatura	<i>Nycolle Scerme</i>		Conteúdo	PLANTA BAIXA COTAS		Prancha	03 03	
Endereço:	Rodovia PA 151 - Igarapé-Miri		Viso	Escala: INDICADA		Data:	Aço/2023										

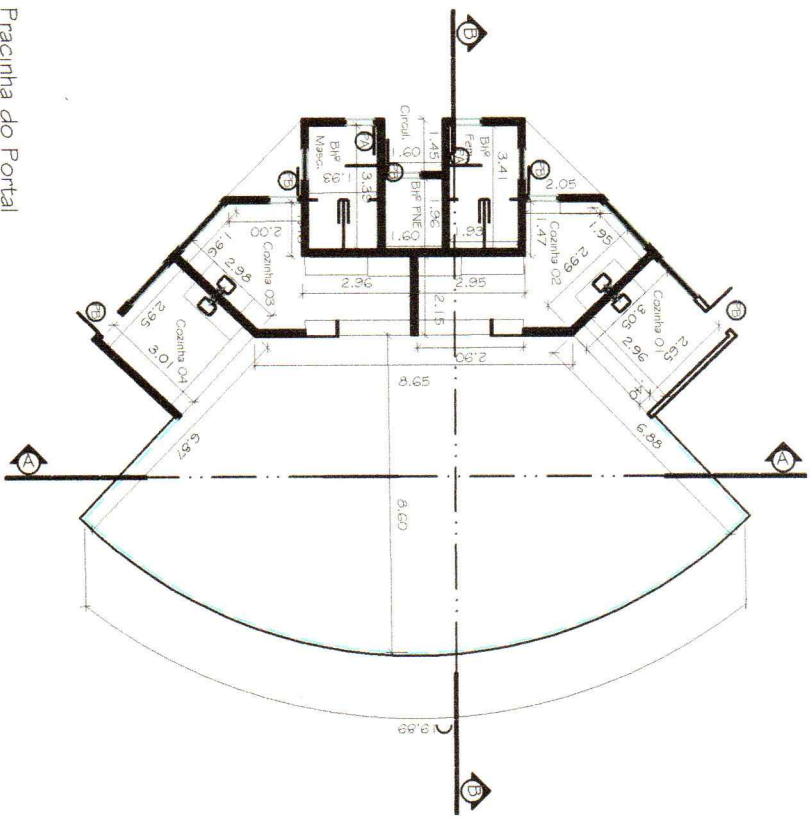

Pracinha do Portal
PLANTA BAIXA
QUIOSQUE

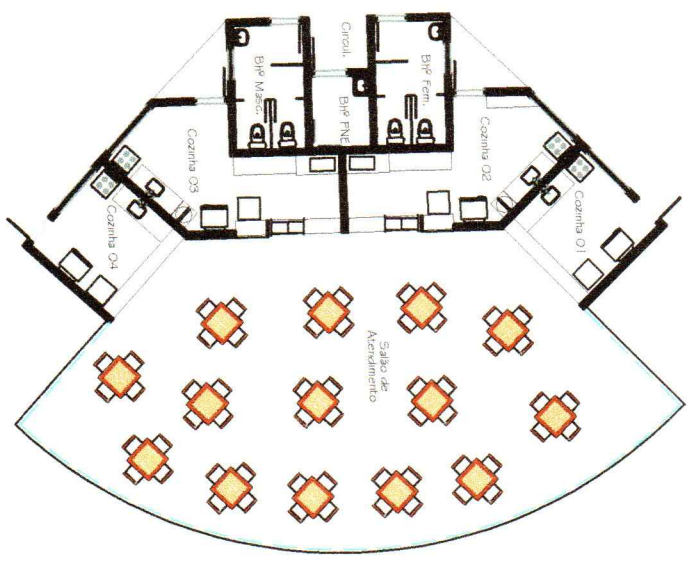

Pracinha do Portal
LAYOUT
QUIOSQUE

QUADRO DE ESPECIFICAÇÕES

PIBOS	REVESTIMENTO	FORRO	PORTAS	JANELAS	BALANÇOS
1 PISO CERÂMICO MAJOLAR RETIFICADO 90 x 90 cm NA COR CINZA CLARO	▲ PAREDE COM SELADOR ACRÍLICO. PINTADA COM TINTA AUTOMOTIVA NA COR AZUL E AMARELO - conforme projeto	1 FORRO EM PVC NA COR BRANCO COM REGRAS DE 20cm COM ESTRUTURA EM MADEIRA	PA PORTA DE ABRIR EM ALUMÍNIO NA COR BRANCA 0,90 x 2,10m PB PORTA DE ABRIR EM ALUMÍNIO NA COR BRANCA 0,90 x 2,10m PC PORTA EM GRADE METALON REMOVÍVEL PIVADA NA COR BRANCA 2,90 x 2,90m	J1 ESQ. DE CORREIA EM ALUM. BRANCO C/VIDRO NC 5mm - 1,80m x 1,00m	B1 ESQUADRIA TIPO BASSULANTE EM ALUMÍNIO BRANCO C/VIDRO INCOLORE 5mm 0,80 x 1,00m
2 PISO CERÂMICO MAJOLAR RETIFICADO 90 x 90 cm NA COR AZUL E AMARELO - conforme projeto	▲ PAREDE COM REVEST. CERÂMICO FORMIGONES RETIFICADO 32cm x 45cm - BIZUTADO QUILSO BRANCO				
3 PISO EM CONCRETO TIPO INTERIORMENTO COM PISO TÁTL					

QUADRO DE ESQUADRIAS

<p>Cliente: PRAÇA DO PORTAL</p> <p>Endereço: Rodovia PA 151 - Igarapé-Miri</p>	<p>Proprietário: Prefeitura Municipal de Igarapé-Miri</p> <p>Escala: INDICADA</p> <p>Data: A50/2003</p>	<p>Arquiteto e Urbanista: Nycholle Scerne cau. AT63428-3 Robson Broz cau. AT09181-6</p>	<p>Assinatura: <i>N Scerne</i></p>	<p>Conteúdo: QUIOSQUE - PLANTA BAIXA - LAYOUT</p>	<p>Prancha: 01 / 05</p>
---	---	---	------------------------------------	---	-------------------------

Praçinha do Portal
 PLANTA DE COBERTURA
 QUIOSQUE

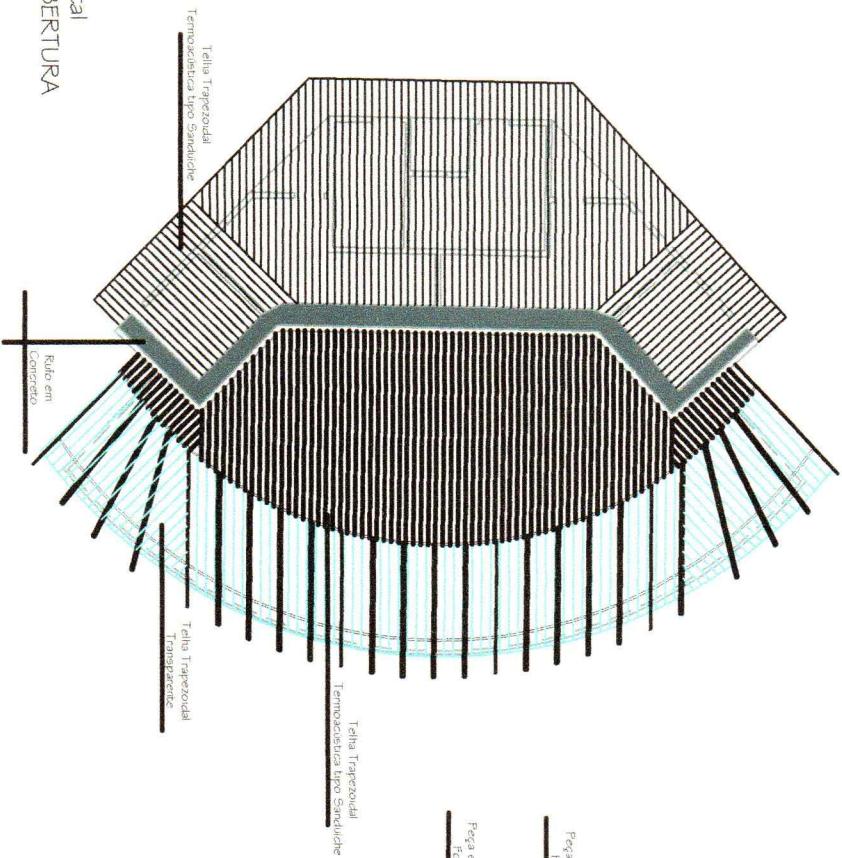

Praçinha do Portal
 PLANTA DE COBERTURA
 QUIOSQUE

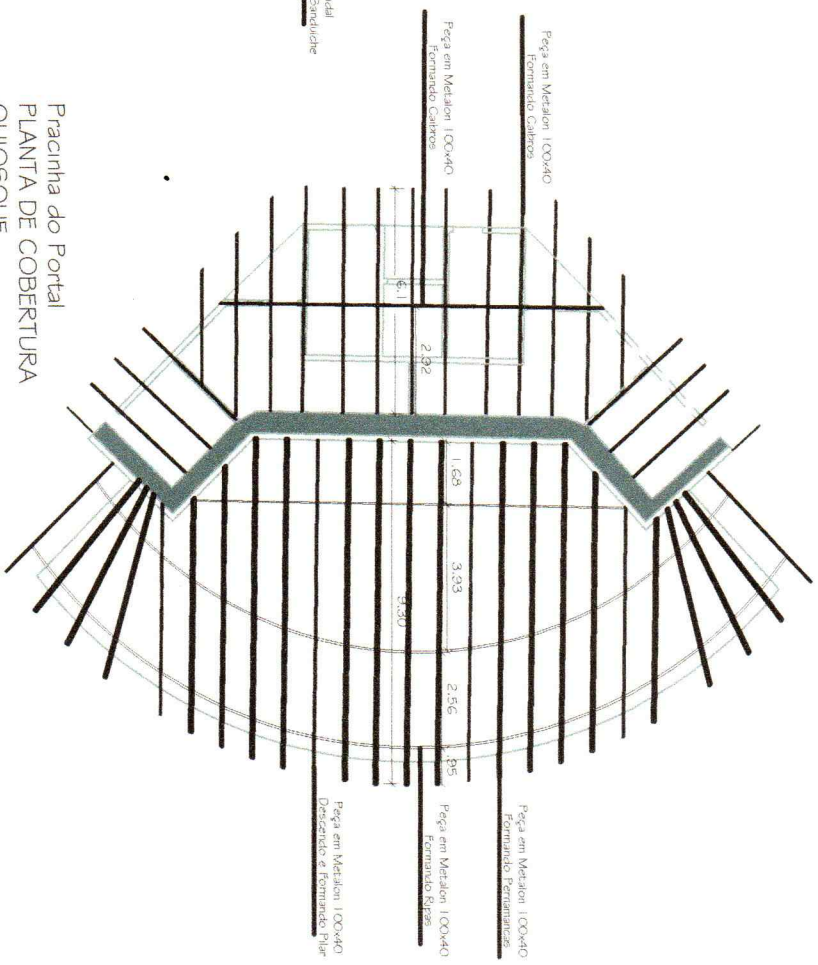

Cliente:	PRAÇA DO PORTAL		Proprietário:	Prefeitura Municipal de Igarapé-Miri		Arquitetos e Urbanistas:	Nychole Soerme CNU: A163428-5 Robson Broz CNU: A109181-5		Assinatura:	<i>Nychole Soerme</i>		Conteúdo:	QUIOSQUE - PLANTA COBERTURA PLANTA COBERTURA-ESTRUTURA METALICA		Prancha:	02 / 05	
Endereço:	Rodovia PA 151 - Igarapé-Miri	Visto:	Miri	Escala:	INDICADA	Data:	A50/2023										

