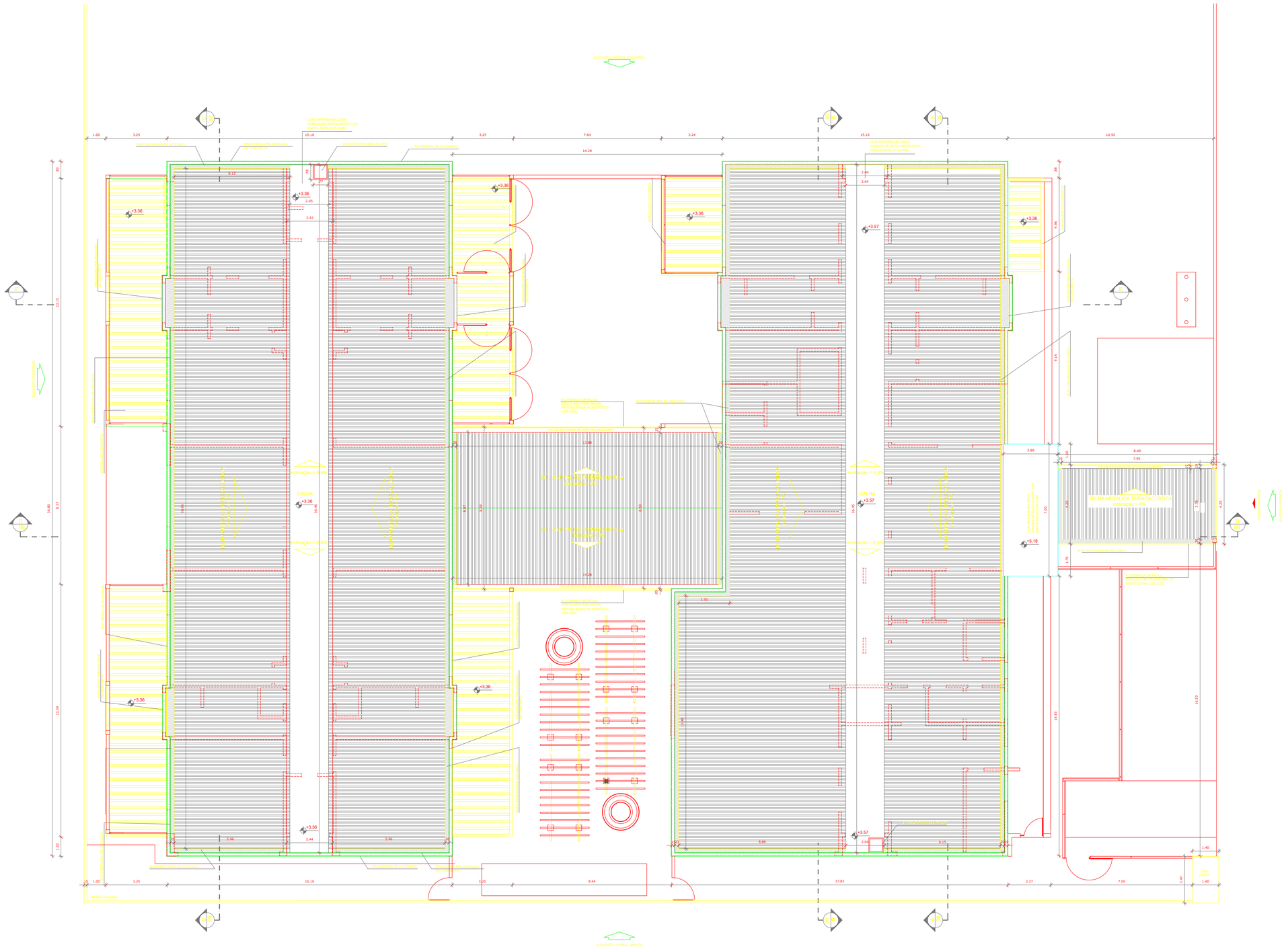


1 PLANTA DE COBERTURA
ESCALA 1/75

NOTAS:

- MEDIDAS E NÍVEIS EM METROS;
- VERIFICAR POSIÇÃO EXATA DOS PILARES NO PROJETO ESTRUTURAL;
- VERIFICAR DETALHES CONSTRUTIVAS PERTINENTES NAS PRANCHAS DE DETALHAMENTO;
- EM CASO DE CONFLITO DE INFORMAÇÕES ENTRE O PROJETO GRÁFICO E O MEMORIAL DESCRITIVO, PREVALECE A INFORMAÇÃO CONTIDA NOS DESENHOS.

REFERÊNCIAS:

- PLANILHA DE QUANTITATIVOS-
- MEMORIAL DESCRITIVO E ESPECIFICAÇÕES TECNICAS

LEGENDA:

| | | | |
|---|---|---|---|
| +0.00(NA1) +0.00(NA2) | INDICAÇÃO NÍVEIS PLANTA E CORTE | | INDICAÇÃO DE VISTAS |
| | INDICAÇÃO DE CORTES | | ESPECIFICAÇÕES DE MATERIAIS |
| | INDICAÇÃO DE FACHADAS | | INDICAÇÃO DE EIXOS |
| JA.X / PA.X | INDICAÇÃO DE PORTAS E JANELAS | BCX | INDICAÇÃO DE ELEMENTOS (BANCADAS, PRATELEIRAS E ETC.) |

NOTAS

- O VALOR DE COTA MÍNIMO ENTRE A CUMEEIRA MAIS ALTA E A PLATIBANDA É 100mm, PORTANTO A COTA SUPERIOR DA PLATIBANDA DEVE ESTAR A 1100mm DO BANZO INFERIOR DAS TESOURAS;
- SERÃO APLICADAS TELHAS TERMOACÚSTICAS, "TIPO SANDUÍCHE", TRAPEZOIDAL COM AS SEGUINTES CAMADAS:

A) REVESTIMENTO SUPERIOR EM AÇO PRÉ-PINTADO, NA COR BRANCA, DE ESPESSURA #0,43mm OU #0,50mm;

B) NÚCLEO EM ESPUMA RÍGIDA DE POLIISOCIANURATO (PIR), COM DENSIDADE MÉDIA ENTRE 38 A 42 KG/M³;

C) REVESTIMENTO INFERIOR EM AÇO GALVALUME (PARA OS BLOCOS A E B) E EM AÇO PRÉ-PINTADO NA COR BRANCA (PARA O PÁTIO COBERTO) DE ESPESSURA #0,43mm;

Secretaria de Educação

GOVERNO DO PARÁ
POR TODO O PARÁ

PROJETO BÁSICO DE ARQUITETURA

ESTABELECIMENTO: CRECHES POR TODO O PARÁ

ENDEREÇO:

PLANTA DE COBERTURA

LOCALIZAÇÃO DA PRANCHA: CRECHE TIPO 1
PLANTA DE COBERTURA

DATA: OUTUBRO/2023

ESCALA: INDICADA

RESPONSÁVEL PELO PROJETO: EQUIPE DPLO

PRANCHA: ARQ 05/10

REVISÃO: REVISÃO

SIGNATÁRIO(S) DO PROJETO: A METER NA VERSÃO FNDE

A0 1189 X 841